

IKOMA 10

The Ikoma Chamber of Commerce & Industry News 2020

CONTENTS

支 援	新人・若手社員研修会のご案内 p.2	報 告	【会員 TOPICS】株式会社 GP -山長 p.5
	活躍する従業員を表彰します 優良従業員表彰 p.2		【ひとかじり】イーグルクラブ株式会社 p.5
	事業継続サポートデスクのご案内 p.2		事業引継ぎ支援センターからのお知らせ p.7
	新型コロナウイルス感染症特別利子補給制度 p.3		中小企業退職金共済事業本部からのお知らせ p.9
	中小企業・小規模事業者のための事業継続計画 (BCP) p.6		奈良県経営改善支援センターからのお知らせ p.9
	生駒市事業者活動再開支援金 p.7	他	新規加入事業所ご紹介 p.4
	中小企業のセキュリティ対策 p.10		国際フロンティア産業メッセ 2020 p.4
お知らせ	奈良県最低賃金 p.2		「生駒市の公共施設のマネジメント」についての勉強会 p.4
	赤い羽根共同募金のお知らせ p.4		経済動向、クロスワード、予定表、融資情報、各種相談事業 p.8・10・11・12

新型コロナウイルス感染症に伴う支援のご案内

生駒市事業者活動再開支援金 (詳細本誌 7 頁)

支給対象者：

新型コロナウイルス感染症対策緊急支援事業補助金 (奈良県)	小規模事業者持続化補助金 (中小機構)
飲食店等テイクアウト・デリバリー支援事業補助金 (奈良県)	働き方改革推進支援助成金 (厚生労働省)
新型コロナウイルス感染症対策観光振興補助金 (奈良県)	

上記いずれかの助成金または補助金の交付決定を受けている方

問合せ 生駒市 商工観光課 TEL：0743-74-1111 (内線：326)

新型コロナウイルス感染症特別利子補給制度 (詳細本誌 3 頁)

助成対象者：

日本公庫、沖縄公庫、商工中金、日本政策投資銀行から制度の対象となる貸付を受けた中小企業者・小規模事業者のうち、売上高要件を満たす方

※売上高要件については本誌 3 頁をご確認ください。

問合せ (独) 中小企業基盤整備機構 新型コロナウイルス感染症特別利子補給制度事務局
TEL：0570-060515

中小事業者等令和 3 年度分固定資産税・都市計画税の軽減措置

助成対象者：

中小事業者のうち令和 2 年 2 月～ 10 月までの連続する 3 か月間の事業収入が前年同期間と比較して 30%以上減少している方

問合せ 生駒市 課税課 TEL：0743-74-1111 (内線：385・386)
本所 経営支援グループ TEL：0743-74-3515

会員サービス向上のため、メールアドレスのご登録をお願いいたします。

本所にてメールアドレス未登録の会員事業所様は、右の QR コードよりご登録、または本所宛 FAX (74-9185 / 様式問わず) かお電話 (74-3515) にて、ご連絡をお願いいたします。また、メールアドレス等の変更の際にもご連絡いただけますよう、よろしく申し上げます。



Web サイトで新しい情報発信中！

検索



生駒商工会議所



次世代の夢、リニア新駅を生駒へ

リニア中央新幹線は、時速500kmで東京～大阪間を約1時間で結びます。

生駒市・生駒市議会・生駒商工会議所

広告協賛企業(順不同)

- | | | | |
|-----------|-----------|--------------|------------|
| 上武建設(株) | 高山製菓(株) | 大光宣伝(株) | オーケーディー(株) |
| 竹茗堂 左文 | 寶山寺 | 近鉄ケーブルネット(株) | |
| 共同精版印刷(株) | セレミューズ(株) | (株)生駒市衛生社 | 上田酒造(株) |
| 生駒交通(株) | (株)ケーイーシー | 関西メタルワーク(株) | |

● 新人・若手社員研修会のご案内

延期させていただいておりました新人・若手社員研修会を下記のとおり開催いたします。
新入社員の方も、ビジネスマナーの基本を見直したい方も、奮ってご参加ください。



- 日 時** 11月11日(水) 10時～17時
- 場 所** 本所 603 会議室
- 内 容** 社会人としての心構え ビジネスマナー 接遇対応マナー 電話対応 など
実践形式で意識・知識・スキルを習得いただきます。
- 申込締切** 11月4日(水) ただし、15名定員とさせていただきますので、応募状況によっては、早めに締め切ることもございます。
- 申 込** 同封のチラシにて FAX (74-9185) でお申込みください。
- 共 催** 公益財団法人日本電信電話ユーザ協会 奈良支部
- 問 合 せ** 本所 総務運営課 ☎ 74-3515



昨年度の名刺交換の様子

● 活躍する従業員を表彰します 優良従業員表彰



業績向上に貢献した従業員に報いるため、優良従業員表彰を実施いたします。
豊富な経験と知識を持ち、業務を的確に対応できる、社業の発展に寄与した、迅速かつ的確な提案を行っている、リーダーシップを発揮している、上司の信頼が厚い、顧客からも高い信頼を得ている、後輩の指導育成に尽力している、周囲に対する気配りができるなど、あなたの会社におられる優良従業員を表彰しませんか？

- 対 象** 9月1日現在で勤務年数が10年以上の方
- 締 切** 10月16日(金) まで
- 協賛金** 被表彰者1名につき5,000円をご負担ください。
- 表彰式** 11月20日(金) 午後
*推薦書は、本所HPにございます。
- 問 合 せ** 総務運営課 ☎ 74-3515



昨年度の集合写真

● 事業継続サポートデスクのご案内

- (経営相談窓口)
- 相談日** 平日 8:30～17:15
 - 会 場** 生駒市役所2階
 - 費 用** 無料(2回目より要予約)
12月まで実施しています。
 - 問 合 せ** 本所 総務支援グループ ☎ 74-3515

奈良県最低賃金

838円



令和2年10月1日発効

奈良労働局賃金室 0742-32-0206



生駒聖天 真言律宗大本山
生駒山
寶山寺

奈良県生駒市門前町1-1 TEL 0743-73-2006
近鉄生駒駅より近鉄ケーブルにのりかえて「宝山寺駅」下車徒歩10分



新型コロナウイルス感染症特別利子補給制度 特別利子補給助成金の申請に関するご案内

1. 制度概要

本制度は、日本政策金融公庫(日本公庫)、沖縄振興開発金融公庫(沖縄公庫)、商工組合中央金庫(商工中金)、日本政策投資銀行の「新型コロナウイルス感染症特別貸付」・「危機対応業務(危機対応融資)」等の特別利子補給の対象となる貸付により借入を行った方のうち、一定の要件を満たす方に対し、**貸付を受けた日から最長3年間にあたる利子相当額を一括で助成する制度**です。

2. 助成対象者

日本公庫、沖縄公庫、商工中金、日本政策投資銀行の特別利子補給の対象となる貸付により借入を行った中小企業者・小規模企業者^{※1}のうち、以下の売上高要件を満たす方

- ① 小規模企業者(個人事業主)事業性のあるフリーランス含む
売上高要件はありません。全ての方が助成対象となります。
- ② 小規模企業者(法人事業者)
貸付の申込みを行った際の最近1か月またはその翌月若しくはその翌々月の売上高が、前年又は前々年の同月と比較して15%以上減少している方^{※2}
- ③ 中小企業者等(上記①、②を除く事業者)
貸付の申込みを行った際の最近1か月またはその翌月若しくはその翌々月の売上高が、前年又は前々年の同月と比較して20%以上減少している方^{※2}

※1 中小企業者・小規模企業者の要件

日本標準産業分類(中分類)によって分類される業種ごとに、常時使用する従業員数に応じて判定します。詳細は「申請の手引き」をご参照ください。

※2 売上高減少率の要件

業歴が1年1か月以上か未満かによって、売上高減少率の算出方法は異なります。また業歴1年1か月以上であっても、1年以内に店舗拡大した方など前年や前々年の売上高との比較が馴染まない方は、業歴1年1か月未満として、売上高減少率の判定をすることができます。詳細は「申請の手引き」をご参照ください。

3. 申請について

申請から助成終了までの流れについては、下記ホームページをご確認ください。なお、中小機構のウェブサイトに掲載されている「申請の手引き」に、申請にあたっての留意事項を記載しておりますので、申請前にご確認ください。

「申請の手引き」掲載場所 <https://www.smrj.go.jp/news/2020/riho.html>



4. 申請受付期限 2021年12月31日(当日消印有効)

【お問合せ先】(独)中小企業基盤整備機構 新型コロナウイルス感染症特別利子補給制度事務局
☎0570-060515(受付時間:平日・土日祝日 9時~17時)

高山茶釜は約500年前の室町時代、
茶道と共に奈良の生駒高山で生まれました。

高山茶釜製造・茶道竹器部

竹茗堂左文

経済産業大臣指定伝統的工芸品

オリジナル商品ほか、竹茗堂WEBショップで販売中

〒630-0101 生駒市高山町6439-3

TEL 0743-78-0034

FAX 0743-79-1851

<http://www.chikumeido.com>

久保左文

検索

お茶をもっと身近に
親しみやすく

「マグ・マドラー de ピクニック」
6点セット

●抹茶・カプチーノコーヒー・
ミルクティ・ココアなど何時でも
何処でもタイムリーに楽しめます。
(全て日本製)



新規加入事業所ご紹介 (希望事業所のみ、紙面にて紹介。敬称略、順不同)

ご加入・ご紹介ありがとうございます

皆さまのご協力で新たな事業所にご加入いただきました。今後とも何卒、よろしくお願い致します。

新規事業所をご紹介ください

本所では、商工業の総合的な発展を図っていくために、新しく加入していただける方を募集しています。まだ商工会議所の会員ではない方を是非ご紹介ください。
※ご紹介の事業所が加入された場合、薄謝を進呈いたします。

Elle's English School

代表
吉田 文子



🏠 生駒市真弓
3-8-1
☎ 0743-25-7284

<http://www.elle315.com>

英語スクール運営、企業向け英語研修

Elle 式メソッドで英語力 UP。企業向けプログラムも提供しております。

オランダ屋 生駒店

店長
小倉 克裕

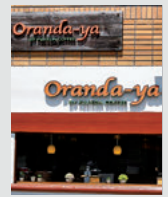

🏠 生駒市山崎町
2-6
☎ 0743-73-3811
📠 0743-73-3811

<http://www.fujieda-coffee.co.jp>
喫茶店、珈琲及び飲料、軽食、珈琲豆・ケーキ等の販売

生駒山の麓、木のぬくもりを感じられる落ち着いた雰囲気の店内でゆっくりとした時間をお楽しみ下さい。

国際フロンティア産業メッセ 2020

～本所からグループ出展しました～

コロナ禍の中、感染防止の為の安全対策を取りながら、9月3日(木)・4日(金)の2日間にわたり、神戸国際展示場において「国際フロンティア産業メッセ2020」が開催されました。販路開拓、業務提携などを目的に、本所会員事業所等がグループ出展しました。会期を通して、約1万人(2日間計)の来訪者があり、各出展事業所ブースでは、製品のPR、来場者からの質問や強い関心が寄せられました。

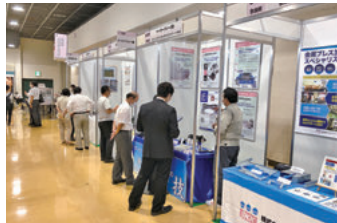

出展ブース

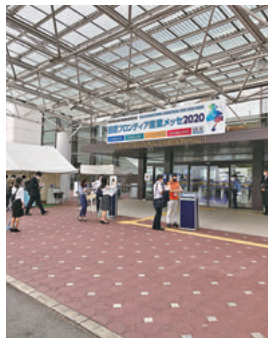

事業所名(順不同)	出展内容
(株)エスケイケイ	鉄、アルミ、ステンレス精密板金、プレス部品
オーケーディー(株)	各種鏡面サンプル加工品
木戸紙業(株)	デジタル・グラビア印刷
清栄薬品(株)	橘飴、橘グミ、橘塩、当帰、芍薬 他
(株)戸田精機	精密治具工具、バイス、チャック
生駒市・生駒商工会議所	市、会議所各 PR (企業立地、観光等)

「生駒市の公共施設のマネジメント」についての勉強会

8月26日(水)に、生駒市の杉浦総務部長、南口行政経営課長を講師に迎え、生駒市が策定した「生駒市公共施設マネジメント推進計画案等」について勉強会を開催いたしました。

同計画案は、公共施設などの適正配置および民間活力の導入の推進を目的として、計画期間は、今後40年間を見通しつつ令和11年度までの10年間、削減目標は、158施設を対象に、人口動向と公共施設の更新費用に要する経費から算出し、令和41年度末までに公共施設の延べ床面積24.5%の削減を設定しています。

本所の役員からは、「具体的な施設の削減」や「民間活力の導入」、「有事の際の公共施設の在り方」など、まちづくりの観点から、公共施設が地域で果たしている役割や、今後のまちづくりにおける位置づけなど、質問や意見等の活発な発言がありました。

赤い羽根共同募金運動のお知らせ

共同募金は、住みなれたまちで、安心して暮らせる「ならけんのまちを良くするしくみ」をつくる運動です。今年もご支援・ご協力をよろしくお願いいたします。
(<http://www.nara-akaihane.com/>)



運動期間 10月1日～3月31日

問合せ (福)奈良県共同募金会
(☎0744-29-0173)



生駒の名水・熟練した杜氏の手によって
醸しだされた生駒の銘酒

純米大吟醸から本格料理酒まで各種取り揃えております。



フリーダイヤル
上田酒造株式会社 0120-810-136
(平日 9時～18時受付)

〒630-0222 奈良県生駒市壱分町866番地
TEL:0743-77-8122 FAX:0743-76-0701
HP:ueda-syuzou.com

会員 TOPICS

会員様からのお知らせ・情報発信コーナー

- 事業所の情報・トピックスを発信！（掲載料無料）
- 誌面の都合上、掲載の採否・時期については本所にご一任願います。

問合せ 総務運営課 ☎ 74-3515

新商品・サービス、新店舗オープンや移転、リニューアル、自慢の技や一押しの一品または「私のおすすめの人、モノ、こと」など…ご紹介ください。



株式会社GP-山長

グリーンプラザ山長 本店

開業35年を迎えました。園芸ガーデニング専門店 グリーンプラザ山長です。1500坪を超える自社生産農場もあり、新鮮な花苗、観葉植物、野菜苗、多肉植物を常時入荷しています。

ご来店していただくだけで季節ごとの植物をお楽しみいただけます。植物や園芸雑貨の小売だけでなく、花壇の植え込みやお庭のデザインなども行っています。

事務所や店舗内のインテリアグリーン（観葉植物）もご用意しています。法人、個人事業主様向けの料金設定（卸売）もありますので、ぜひご相談ください。造園工事・管理作業は同族会社の株式会社山長まで。

公式LINE友達募集中!

お得なクーポンやセール情報、入荷情報を配信します♪
LINE ID: @wnd4072v



— DATA —

〒630-0201 生駒市小町488番地

☎0743-75-3003

☎ 9:00~18:00 ㊟ 毎週火曜日

URL <http://www.gp-yamacho.com>

instagram: gp_yamacho

Twitter: GP_Yamacho

展示ケース出展事業所の紹介コーナー

ひとかじり



イーグルクランプ株式会社 奈良事業所

奈良県生駒市北田原町 1112-1 TEL: 0743-78-0571

イーグルクランプ(株) HP ▶



【会社紹介】 イーグルクランプは、昭和37年9月創業以来、およそ半世紀にわたり日本で唯一のつり具専門メーカーとして、各種作業用つり具の開発・製造に努力してまいりました。安全第一をモットーとして製造だけにとどまらず、巡回点検サービスや安全講習会に至るまで多面的なサービス体制の整備充実で万全を期しております。今後も変革する時代に適応した各種つり具の研究・開発に邁進して参ります。

【事業内容】 つり具メーカーとして、世界の産業界に貢献、造船・鉄鋼・建築・橋梁・土木、その他あらゆる産業界において、つり具を提供し、省力化、生産性、安全性と幅広く活躍しています。

- 【製品情報】**
- ・鉄鋼用クランプ
 - ・コンクリート用クランプ
 - ・建設作業用クランプ
 - ・土木工事用クランプ、フック
 - ・専用クランプ
 - ・治具・高所作業用品
 - ・スリングチェーン
 - ・チェーン用具、その他



全方向ねじ式クランプ



縦つり用無傷クランプ



横つり用クランプ



縦つり用クランプ

中小企業・小規模事業者のための事業継続計画（BCP）

BCP（Business Continuity Plan）とは、企業が自然災害などの緊急事態に直面した際に事業を継続・復旧を迅速に行うための計画です。

有事の際以外にも、取引先からのリスク管理や事業の見直しなど普段の事業の発展にも役に立ちます。家族・従業員を守るために、BCPを策定しましょう。

BCPの策定シートは本所HPまたは日本商工会議所HPからダウンロードできます。



1 基本方針

<p>家族・従業員について</p> <p>例：災害が発生した場合、家族や家族同然の従業員の安全を守る。</p>	<p>被災した際の基本方針を記入します</p>	<p>地域について</p> <p>例：災害が発生しても事業を継続し、雇用を守り、地域の復興に貢献する。</p>
<p>お客様について</p> <p>例：災害が発生しても、早期に復旧してお客様の仕事に極力影響を及ぼさない。</p>		<p>災害対策責任者</p> <p>例：責任者は社長、ただし社長が不在の場合は▲▲が代行する。その他重要業務継続に欠くことのできないメンバー◆◆。</p>

2 重要業務と目標復旧時間

<p>重要業務</p> <p>例：・A社向け部品製造（資金繰りにかかわる業務） ・C商品の製造（社会的重要性の高い業務）</p>	<p>優先的に復旧・継続させる業務を記入します</p>
<p>目標復旧時間</p> <p>例：・A社は1ヶ月以内に復旧しないと信用を失う可能性あり ・C商品は災害発生時に必要になる可能性が高いため、1週間以内に復旧する</p>	

3 想定される災害と初動対応

<p>想定される災害</p> <p>例：・地震（震度6以上） ・水害 ・感染症</p>	<p>発生する災害の想定と災害発生時の行動を記入します</p>
<p>災害発生時の行動手順</p> <p>例：（地震・水害の場合） ①避難 ②救助・負傷者対応 ③役員・従業員の安否確認</p>	<p>緊急連絡先リスト</p> <p>例：・取引先A社 ○○○-○○○-○○○○ ・取引先B社 ○○○-○○○-○○○○ ・病院 ○○○-○○○-○○○○ ・同業者C社 ○○○-○○○-○○○○</p>

4 加入している保険・共済

種類	保険会社等	連絡先	証券番号	保証限度額	補償範囲
火災保険	例：△△火災	○○○-○○○-○○○○	△△△△△△△	◇◇◇◇万円	火災・水害による設備損傷
地震特約	例：△△火災	○○○-○○○-○○○○	△△△△△△△	◇◇◇◇万円	災害による休業
休業対応共済	例：△△火災	○○○-○○○-○○○○	△△△△△△△	◇◇◇◇万円	
業務災害保険	例：○○損保	○○○-○○○-○○○○	△△△△△△△	◇◇◇◇	
福祉共済	例：加入なし				
生命保険	例：××生命	○○○-○○○-○○○○	△△△△△△△	◇◇◇◇万円	

そのお悩み、ぜんぶ解決できます！



壊れた家電はどうしたらいいの？
とにかく急いで処分したい！
遺品の整理が進まない！
ごみの分別がよくわからない！

おまかせください！

不用品・大型ごみ回収
遺品整理・生前整理
事業系ごみ収集
公園内清掃・草刈りなど

見積もり無料！
お気軽にお電話ください！
【受付時間／AM9:00～PM4:00】

株式会社 生駒市衛生社 0120-77-9031

〒630-0142 生駒市北田原1548-1 TEL.0743-79-9031 <http://www.ikoma-eiseisha.com>

弊社は、安心の許可取得業者です
○一般廃棄物収集運搬処理業（生駒市）
○産業廃棄物収集運搬許可（奈良県・三重県・京都府）
○古物商
○金属くず商

生駒市事業者活動再開支援金

生駒市では、With コロナ時代における事業展開、新たなビジネスチャンスへの取り組みの事業活動への支援を目的とした支援金を創設されました。

支給対象者 以下の助成金・補助金を利用し、必要書類を提出できる者

実施団体	助成金・補助金名称	必 要 書 類
	助成金・補助金共通	<ul style="list-style-type: none"> 交付決定通知書の写し 取得財産があるときは取得財産が分かる書類の写し 生駒市内の事業所記載がある令和元年度(分)の確定申告書の写しで税務署の受付印又は電子申告の受信通知のあるもの
厚生労働省	働き方改革推進支援助成金(新型コロナウイルス感染症対策のためのテレワークコース)	<ul style="list-style-type: none"> 働き方改革推進支援助成金事業実施結果報告書の写し 働き方改革推進支援助成金支給決定通知書の写し
奈良県	新型コロナウイルス感染症対策観光振興補助金	<ul style="list-style-type: none"> 観光振興補助金実績報告書(別紙1, 2を含む)の写し 補助金の額が確定したことが分かる書類の写し
奈良県	飲食店等テイクアウト・デリバリー支援事業補助金	<ul style="list-style-type: none"> 補助金交付申請兼実績報告書の写し 補助上限額(補助率10/10)を超える額が記載された補助金対象経費計算書の写し 補助金の額が確定したことが分かる書類の写し
奈良県	新型コロナウイルス感染症対策緊急支援事業補助金	<ul style="list-style-type: none"> 実績報告書の写し 補助金の額が確定したことが分かる書類の写し
中小企業基盤整備機構	小規模事業者持続化補助金	<ul style="list-style-type: none"> 補助事業実績報告書及び支出内訳書の写し(事業再開対象経費については補助上限額(補助率10/10)を超える額であること) 確定通知書の写し

支援金の額 助成金又は補助金の交付に伴う自己負担額(消費税及び地方消費税を除く。)とし、1事業者あたり10万円を上限とします。

申請期間 令和3年3月31日まで(ただし、予算額に達次第終了となります。)
詳しくは、<https://www.city.ikoma.lg.jp/0000023125.html> (生駒市 HP)

問合せ 生駒市 商工観光課 ☎74-1111(内線326)



「事業承継? そろそろ考えなきゃいけないのだろうけど、まだ具体的には何も進めていないよ」という社長!

まずは国が設置した奈良県事業引継ぎ支援センターへご連絡ください。

事業承継は、株式や資産を譲り渡すだけで終わるものではありません。税金や保証人の問題だけではなく、会社の存続・発展を見据えた長期的な視点での取り組みが必要です。円滑なバトンタッチに向けて、事業承継のプロが最初に確認することは以下の3つです。

後継者は誰ですか?

後継者は社長になる覚悟ができていますか?

後継者は事業の先行きを明るくしてくれそうですか?

お気づきでしょうか? 実は、事業承継では誰にバトンタッチをするかが一番重要なのです。そしてその方法としては、以下の3パターンしかありません。

①親族への承継

②従業員への承継

③社外への引継ぎ(M&A)

但し、各々メリットとデメリットが異なるため、相応の取り組みが必要です。例えば、「何から手を付けて良いか分からない」、「後継者が居ない」、「具体的な取り組みを知りたい」、「M&Aを検討している」等々、何でも結構です。まずはお気軽にご連絡ください。

**秘密厳守
相談無料**

経済産業省 近畿経済産業局受託事業
奈良県事業引継ぎ支援センター(奈良市登大路町36-2 奈良商工会議所会館内)
☎ 0742-22-0175(平日9時~17時)

**NEED
HELP?**

商品力 × 人財力 で皆様をサポートします!

大光宣伝の交通・屋外媒体保有数は約2,000面。ブランドイメージを高める大型屋上広告から、お客様を店舗へと誘導するロードサインまで、掲出希望場所の調査、設置交渉からご提案致します。また、1級建築施工管理技士、屋外広告士等の有資格者を30名以上有し、お客様を安心サポート。さらに、外部講師を招いた社内勉強会は約30年間、200回以上続けており、社員一人ひとりがお客様のお役に立てるよう、積極的に取り組んでいます。経験豊かで十分な資格やスキルを身につけたスタッフが交通・屋外広告、WEB広告、セールスプロモーションといったコミュニケーションツールに至るまで、幅広く皆様の広告のお手伝いを致します。



大光宣伝株式会社



0120-540-888

大光宣伝



・ 経済（景気）動向

■ 国内の景気動向（2020年8月）

	2020年8月	前月比		2020年8月	前月比
農・林・水産	31.0	△ 0.4 ↘	卸売	27.1	+ 0.1 ↗
金融	32.6	+ 1.1 ↗	小売	30.3	△ 0.7 ↘
建設	38.4	+ 0.9 ↗	運輸・倉庫	25.4	+ 1.2 ↗
不動産	33.1	+ 0.6 ↗	サービス	31.8	+ 0.6 ↗
製造	25.9	+ 1.0 ↗	その他	28.8	△ 0.5 ↘

※7業界でプラスも低水準が継続

今後の見通し

厚生労働省が発表した今年7月の有効求人倍率は1.08倍で7ヶ月連続の減少。7月の完全失業率については2.9%と2ヶ月ぶりに悪化し、前年比でも厳しい水準にある。新型コロナウイルスが企業業績に与えた影響などが背景にあるとみられる。

今後1年程度の国内景気は、新しい生活様式への対応による新規需要の創出が見込まれる。さらに、観光振興などの各種消費支援策もあり、個人消費の持ち直しが期待される。また、挽回生産や工場の国内回帰など自国生産の拡大は設備投資を促すほか、抑制されていた需要の顕在化などもプラス要因になるとみられる。他方、新型コロナウイルスやインフルエンザなどの感染状況は最大のリスクとなろう。また、企業業績の悪化に伴う雇用・所得関係の悪化が懸念されるほか、新政権による政策や米国大統領選の行方も注視される。

今後の景気は、個人消費の持ち直しが期待されるが、横ばい傾向で推移するとみられる。

関西経済の現況と見直し

関西地区の2020年1月から8月までの累計倒産件数は、1427件となり、前年同期の累計件数を58件上回った。一方で前月の228件と比較すると、45件減となり、新型コロナウイルス関連融資などの各種支援が浸透したことで企業のキャッシュフローが改善し、倒産件数の抑制につながっている。

負債総額は6ヶ月連続前年同月比増となり、中小企業や零細企業の倒産が中心となった。

業種別でみると、「サービス」が3分の1を占め、なかでも「飲食店」の増加傾向は顕著で1月から8月までの累計で178件と前年同期累計より2割近く増加しており、コロナ禍での飲食店の苦境が表面化している。さらに、自粛ムードの影響を受ける観光業やアパレル業、イベント中止による受注不振が顕著な広告・印刷業や人材派遣業、自動車減産などで苦しむ製造業などでは、業況改善の兆しが見えず、事業継続を断念する企業や事業売却を模索する企業も出ている。

現時点では、様々な金融施策や各種補助金による企業支援により、一時的に資金繰りが改善する企業は数多く見られ、倒産や廃業の抑制に多大に寄与している。その一方で、企業は新型コロナウイルスの影響による受注減少、借入増加、コストアップの三重苦に苦しめられており、高まる倒産リスクを内在したままでの経営を強いられている。

奈良県内の現況と見直し

新型コロナウイルス感染拡大が県内の企業に与える影響については、8月においても、建築、土木、設備工事の建設業者は、一定の受注を抱えていることや技術者不足から、業界に大きな陰りはみられなかったほか、前年比で下落幅の大きかった自動車メーカーの工場稼働停止によって業況が悪化していた同部品等のメーカーにおいても、徐々に生産ラインが稼働し、受注は徐々に回復しているとされる。

しかし、「GO TO キャンペーン」によるテコ入れ策が期待されたホテルや旅行等の宿泊施設のほか、飲食業については、第二波ともみられる感染者数増加によって、心理的に自主的な外出自粛が続く中、その効果はまだ限定的なように感じられる。

※景気D I（景気動向指数）：全体を100とする。50が判断の分かれ目。



10年20年先にも続く自信を育てる

KECゼミナール

KEC個別

■KEC ゼミナール生駒教室
TEL 0743-74-0085

■KEC 個別生駒教室
TEL 0743-74-1778

安心 活気 やる気

働くみんなに **退職金効果!**

中退共は、国がサポートする中小企業のための退職金制度です。

安全

国の制度だから安心

掛金の一部を
国が助成します。

- パートタイマーさんや家族従業員もご加入いただけます。
- 他の退職金・企業年金制度等とのポータビリティも可能です。

有利

掛金は全額非課税

手数料もかかりません。

簡単

社外積立だから

管理もラクラク

転職先でも引き継げる
「通算制度」があります。

詳しくはホームページを
ご覧ください

中退共

検索

<http://chutaikyo.taisyokukin.go.jp/>



独立行政法人勤労者退職金共済機構
中小企業退職金共済事業本部

〒170-8055 東京都豊島区東池袋 1-24-1
TEL (03) 6907-1234 FAX (03) 5955-8211

～経営改善の最短距離～
専門家と一緒に経営改善計画を作ろう!

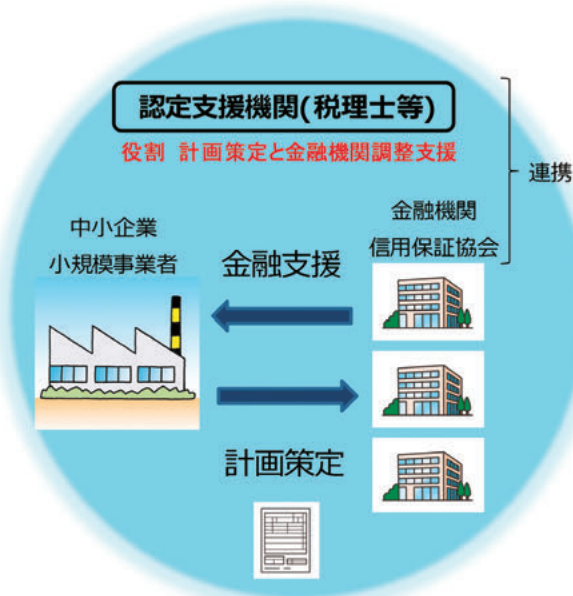

専門家の力を借りて
経営改善計画書を
作成しませんか?

- 現在、税理士、会計士等、国が認める専門家の支援を受けて経営改善計画書を策定する場合、専門家に対する支払費用の2/3まで(上限200万円)負担する事業を実施しています。

こんな方にお勧めです

金融機関への返済条件等を変更し資金繰りを安定させながら…

- 売上を増加させたい
- 人件費以外でコストを削減したい
- 黒字体質の企業に転換させたい
- 業況悪化の根本的な課題を見つけない など

経営改善支援センターでは

- 本事業に係る申込受付や補助金支払業務は経営改善支援センターで行っています。
- その他、各種ご相談にも応じます。お気軽にご相談ください。

奈良県経営改善支援センター
(奈良県中小企業再生支援協議会内)
奈良市登大路町36-2 奈良商工会議所1F

ご相談無料・秘密厳守
お気軽にご相談ください!
☎0742-24-7034

超仕上げ磨きに挑み続けるエキスパート集団



オーケーディー株式会社

<http://www.okd-jp.com>

本社・工場 奈良県生駒市高山町7689番地の1 ☎0743(78)5075
北田原工場 奈良県生駒市北田原町1107-6 ☎0743(71)0700
ならやま研究棟 奈良県奈良市佐保台西町114番2 ☎0742(70)5600

中小企業の

セキュリティ対策

Web会議の注意事項

在宅勤務で急速に拡大

新型コロナウイルス感染症の影響により在宅勤務が広く行われ、Web会議サービスの利用が急速に拡大している。Web会議サービスの活用は大変有益である一方、盗聴、情報漏えい、サイバー攻撃などのセキュリティリスクに十分注意する必要がある。

独立行政法人情報処理推進機構（IPA）では、Web会議サービスを使用する場合に注意すべきセキュリティ上のポイントをまとめてWebサイト（<https://www.ipa.go.jp/files/000083955.pdf>）で公開したので参考にしてほしい。

サービス選定時には

Web会議サービス選定時に考慮すべきポイントとしては、次の点が挙げられる。

①会議データの所在

Web会議サービスは、音声、映像、共有資料、チャット、録画・録音データなど、多種のデータを扱う。これらのデータがどこに格納されるかは、情報漏えいリスクに大きく影響する。

クラウドサービスの場合、負分散のため海外のデータセンターが利用される

ことがある。データセンターが置かれた国によっては、政府が法に基づきデータを強制収容するリスクがある。どの国のデータセンターを使用するかは通常契約で決められるが、無料サービスでは契約プロセスを通さないため、特に注意が必要である。

また、クラウド上に録画・録音データを保存する場合には、復元不可能な形で完全削除ができるかの確認も重要である。

②暗号化

通信路が安全でない場合、重要な会議データの盗聴、改ざんの脅威が発生する。

Web会議サービスがエンドツーエンド暗号化の場合は、会議参加者の音声・映像データが参加者端末で暗号化され、他の参加者端末で復号される。暗号鍵は参加者のみが保有するため、サービス提供者は復号できない。一方、サービス提供者が暗号鍵を持つ場合、サービス提供者が信頼できるとしても、海外には政府によるサーバのデータの強制収容リスクがあることに注意する。

③会議参加者の確認・認証方式

意図しない者が会議に参加することにより、会議進行の妨害、機密情報の漏えいが発生する。

意図しない者の会議への参加を防ぐためには、会議案内メールの安全な経路での配付と共に、会議パスワード設定機能、待機室（ロビー）での参加者確認機能、参加者の事前登録機能、参加者名の設定機能、二要素認証など、会議参加者の確認・認証方式の選定が重要である。



Web会議サービスのデータセンター配置イメージ

また、主催者が、誰が参加しているかを容易に確認でき、万が一の場合には参加者を強制退室できる機能も重要である。

④プライバシーポリシー

Web会議サービスでは音声・映像、参加者のメールアドレスの属性など、さまざまな個人情報を扱う。これら個人情報が会議目的以外で第三者提供を含め使用されないこと、個人情報保護法などの法律、規制に準拠していることを確認する必要がある。

⑤脆弱性と企業姿勢

サービス提供者のウェブサイト、JVN iPedia、ニュースなどの脆弱（ぜいじゃく）性情報をウォッチし、Web会議サービスの脆弱性の発生状況、対策状況を把握する。また、サービス提供者のセキュリティに対する取り組み姿勢と情報公開姿勢も重要である。サービス提供各社のウェブサイトなどで最新のセキュリティ対策状況を確認することをお勧めする。

取引先などの指定もあるかと思うが従業員任せにせず、企業としてどのWeb会議サービスを利用するか選定し、従業員に対して利用の可否を指示することが重要である。

（独立行政法人情報処理推進機構・江島将和）



問題

1		2		3	C	4
			5	A		
6	E	7				
				8		9
10	D					
11				12		B

A	B	C	D	E
---	---	---	---	---

- 【タテのカギ】
- セキセイ、コンゴウ、オカメなどが仲間
 - 最近では携帯の標準装備
 - 「+」の計算法
 - 未来・現在・〇〇
 - 鳴門海峡の名物
 - 宴会のまとめ役の人
 - 首が長い動物
 - 干すとスルメになります

- 【ヨコのカギ】
- クジラより小型
 - トンビが〇〇を生む
 - タコスやテキーラで有名な国
 - カメが背負っている
 - 窓を開けて空気の入れかえ
 - 砂、磯、破などの左側の部分
 - 仏の〇〇も三度まで
 - ⇄他薦

解答は裏表紙に掲載

KCNでスマホデビュー!

さあ、**KCN**をはじめよう!

KCN Mobile Service

安いだけじゃない! 契約前のご相談からスマホの使い方までフルサポートでらくらくあんしん♪

KCN お客様センター 0120-333-990 9:00~21:00(日・祝は17:30まで)

10月 5 (月)	[検定]日商簿記検定窓口申込 (~9日)	21 (水)	[相談]事業承継 [市]いこま経営塾
6 (火)	[検定]ビジネス実務法務検定申込 (~23日) 市担当課との打ち合わせ	22 (木)	
7 (水)	[会議]正副会頭会議	23 (金)	[会議]女性部役員会 霜降
8 (木)	[市]いこまめぐり券申込 (~19日) [市]市民憲章実践推進協議会 寒露 ㊦	24 (土)	国連デー
9 (金)	[市]市内宿泊施設利用者割引補助に係わる業務 (~1/31) [市]いこま経営塾	25 (日)	[検定]珠算検定 [学研生駒工業会]ソフトボール大会 ㊦
10 (土)	高山竹あかり (~11日) 於 高山竹林園 目の愛護デー	26 (月)	柿の日
11 (日)	安全・安心なまちづくりの日 全国地域安全運動(~20日)	27 (火)	けいはんなビジネスメッセ 2020VIRTUAL (~28日) [奈青連]役員会(大和高田商工会議所) 読書週間(~11/9)
12 (月)		28 (水)	[青年部]臨時総会
13 (火)	[検定]環境社会(ECO)検定申込 (~30日)	29 (木)	[太鼓]南こども園太鼓体験
14 (水)	[青年部]役員会 [市]一般廃棄物処理基本計画策定協議会 鉄道の日 ㊦	30 (金)	
15 (木)	[太鼓]壱幼稚園太鼓体験 [市]生駒市観光協会 役員会 [相談]定例金融相談 老人週間(~21日)	31 (土)	ハロウィン ㊦
16 (金)	[会議]総務運営委員会 [市]いこま経営塾 未来型都市構想協議会・意見交換会 世界食料デー	11月 1 (日)	教育・文化週間(~7日)
17 (土)		2 (月)	[市]バリアフリー基本構想推進協議会
18 (日)	統計の日	3 (火)	文化の日
19 (月)		4 (水)	[検定]珠算検定合格発表 [学研生駒工業会]清掃活動 ㊦
20 (火)		5 (木)	簿記教室 (~6日) 土用

※ 市(生駒市)、日商(日本商工会議所)、奈青連(奈良商工会議所青年部連合会)、太鼓(生駒山麓太鼓保存会)
※ 9月15日に予定しておりました「会頭杯ボウリング大会」は、新型コロナウイルス感染症により、常務員会で中止が決定しました。

ここをチェック ✓

- 全国労働衛生週間**
労働衛生に対する意識を高め、労働衛生管理活動を展開する。
- 健康診断の実施準備**
健康診断を実施する場合は、受診予定者を最終確認するとともに、受診の周知徹底を図る。
- 採用内定者のフォローアップ**
入社誓約書を提出させる。来年4月の入社までのフォローアップ策は万全か、もう一度チェックする。
- 新社会保険料の徴収と納付**
10月の給与から徴収する9月分の社会保険料は新標準報酬月額に基づいて行い、月末までに納付する。
- 年末商戦の準備**
営業部門との綿密な連携を図る。資金繰りの面で不都合が生じないように準備し、営業部門には節税面でのアドバイスも忘れずに行う。
- 年末商戦等のための人手の確保**
パート・アルバイト等が必要になる場合は、早めに募集をかけるなどして確保に努める。
- 年末賞与の検討**
情報・資料収集の準備にとりかかる。
- 歳暮・年賀状の準備**
前年や中元の実績等と照らし合わせて、宛先の変更、必要金額・件数の見積もりを行う。

■ 融資情報

● マル経融資制度

経営改善をバックアップ。無担保・無保証人・低利で融資する制度です。

● マル経融資を受けるには

会議所加入後、経営指導員による経営指導を受けていること、所得税他の税金を完納していることなどの条件を満たしていることが必要です。

● 金融利率(無担保・無保証人)

9月21日現在(年利%・単位:円)

制 度	利率	貸付枠
マル経融資	運転 1.21	2000万
	設備 1.21	

■ 金融相談

(株)日本政策金融公庫による定例相談

日時 10月15日(木)

10時~(要予約)

経営支援課 ☎74-3515

【お詫びと訂正】

「会議所ニュース」9月号(No405号)4頁<新規加入事業所ご紹介>の京都中央信用金庫 学園前支店様の表記につきまして、下記のとおり誤りがございましたので、ここに訂正してお詫び申し上げます。

掲載箇所	誤	正
☎	0774-81-8131	0742-81-8131
☎	0774-43-1131	0742-43-1131

奈良の観光情報まとめサイト

NARABURA

奈良の観光に役立つ
情報を広く発信!



共同精版印刷株式会社 奈良ぶら事業部 TEL.0742-33-1221

奈良ぶら

検索

おかげさまで創業50周年を迎えることができました。

上武建設は今後も初心を忘れることなく、創業以来培った技術力と最先端のICT(アイシーティー)技術を駆使し、新しい時代を切り拓きます。

エブリデイドローン

CAT 320 ICT建機

KOMATSU D65PXi ICT建機

KAMITAKE
上武建設株式会社

県内4会館・貴社施設・寺院・提携ホテルでの施行も承ります

まごころ葬儀 CEREMUSE
セレミューズの社葬
社葬・合同葬・お別れ会

家族葬に必要なモノはすべてそろった新プランも登場です

定額制家族葬

セレクト セレホ ホーダイ 定額 50万円から!

御社とご家族にぴったりのプランをご用意します

毎月 第2木曜は 相続相談の日 13:00~16:00
毎月 第1・3土曜は 事前相談の日 9:00~17:00

セレミューズ株式会社 ☎ 0120-421-444
生駒市元町1-6-12 生駒セイセイビル6F

心を感じる
おひきは
見えるのです

高山製菓株式会社
〒630-0101
奈良県生駒市高山町六七八五
電話 〇七四三(七)七八一〇一六
FAX 〇七四三(三)七九一一五三三
http://www.takayamaseika.co.jp

GOTO トラベル

GoToキャンペーン を利用して市内で食事を!

〈生駒市内飲食店 限定企画〉
往復貸切タクシー送迎+食事代セットでお得なプラン
忘年会・新年会・誕生日会・記念日等、シーンに合わせて利用下さい!

＜ご利用例＞
○家族4名様で、お一人様¥5,500円(税込)の食事をした場合
○食事代 ¥5,500円(税込/飲料代別途)
○往復貸切タクシー送迎(中型/片道30分以内の場合) ¥1,900円 合計 お一人様¥7,400円
⇒GoToトラベル割引 お一人様 ▲¥2,590円(ご旅行代金の35%割引)
割引後ご旅行代金 お一人様 ¥4,810円(2,590円お得!)

*ご利用条件のお問い合わせ・お申込みは・・・
生駒交通トラベルサービス ☎0743-73-3232

ご家庭の不用品回収は
関西メタルワークにお任せください。

生駒市内で、ご家庭の不用品(一般廃棄物)の収集運搬、処分業の業務を行なっています。
※生駒市一般廃棄物収集運搬業・処分業許可取得

家具類	家電類	趣味用品類	日用品類	お見積りも無料 まずはお電話ください
タンス・ベッド テーブルなど	電子レンジ・ 扇風機 マッサージ機など	エレクトーン ランニング マシンなど	脚立 物干しざおなど	金属 スクラップ

まずはお気軽にお電話ください ▶TEL (0743) 77-6045

関西メタルワーク株式会社
〒630-0226 生駒市小平尾町 1491-1 FAX (0743) 77-6886 関西メタルワーク 検査 エコアクション21 認定番号 0910217

各種相談事業のお知らせ 要予約

事業承継相談 (毎月第3水曜日)

相談日 10月21日(水) 9時~17時
申込・問合せ 奈良県事業引継ぎ支援センター
(奈良商工会議所内)
☎ 0742-22-0175 (代)
(担当: 保延)

法律・税務・労務相談

随時受付中。相談日については、予約後に専門家との日程調整をいたしますので、余裕をもってお早めにお申し込みください。

※その他、経営に関するご相談などあらゆる事業のお悩みに専門家がお答えします。(要予約)

申込・問合せ 経営支援課 ☎ 74-3515



解答

1	イ	ル	カ	タ	カ
2			5	A	
3			メ	キ	シ
4					コ
6			7	E	
8			ウ	ラ	ザ
9					キ
10	D		ズ	カ	ン
11			イ	シ	ヘ
12					リ
			カ	オ	ジ
					セ
					ン

A	B	C	D	E
メ	ン	タ	イ	コ