

# IKOMA



The Ikoma Chamber of Commerce & Industry News 2023

## CONTENTS

支 援

持続化補助金活用説明会・  
支援説明会を開催します… p.2  
一日公庫相談会を開催します p.2  
集客に繋げる Instagram 活用セミナー p.3  
作って、配って、儲かる、  
チラシづくりセミナー …… p.3

お知らせ

青年部生聖 …… p.4

他

女性部だより… p.5  
新規加入事業所ご紹介… p.6-7  
本所年会費ご納入のお願い p.7  
入居するスタートアップの  
事業者を募集します! …… p.9  
事務局予定、融資情報、  
各種相談事業 …… p.11-12

## 集客に繋げる Instagram 活用セミナー

▶ こんな方にオススメです!

- Instagram の使い方がイマイチ分からない
- Instagram を活用して集客に繋がりたい
- まずは認知拡大をしたい
- Instagram で集客できているお店のカラクリを知りたい
- 実は Twitter にも少し興味がある



## チラシってやっぱり必要なの?! 作って、配って、儲かる、チラシづくりセミナー

▶ こんな方にオススメです!

- 集客に効果的なチラシを作りたい
- チラシを作っているけど効果がない
- SNS とチラシ、どちらが必要か検討したい
- ついつい情報を詰め込みすぎてごちゃごちゃしたチラシになる
- 自分の事業の強みがわからない



詳細は本誌 3P をご確認ください!



Web サイトで新しい情報発信中!

検索



生駒商工会議所



次世代の夢、リニア新駅を生駒へ

リニア中央新幹線は、時速500kmで東京～大阪間を約1時間で結びます。

生駒市・生駒市議会・生駒商工会議所

広告協賛企業(順不同)

上武建設(株)

高山製菓(株)

大光宣伝(株)

(株)工フシーシー

竹茗堂 左文

(株)チャンピオンシップス

近鉄ケーブルネットワーク(株)

共同精版印刷(株)

セレミュージズ(株)

(株)生駒市衛生社

(株)森田スプリング製作所

生駒交通(株)

(株)ケーイーシー

関西メタルワーク(株)

(株)アイ・ストリームサービス

・ 持続化補助金 活用説明会・支援説明会を開催します

対 象

- ・ 生駒市で事業を営んでいる小規模事業者
- ・ お客様を増やすための新たな取り組みを始めたい方

開催日時

6月21日(水) 17:00~19:00

講 師

奈良県よろず支援拠点 コーディネーター  
山内 竜也 氏

会 場

本所 (生駒セイセイビル6階) 603会議室

費 用

無料

申込方法

本所 HP または、右の QR コードからお申し込みください。



問 合 せ

経営支援課 ☎74-3515

・ 【資金繰り・融資・創業・事業承継の相談ができます】 一日公庫相談会を開催します

大きな出費や売上拡大に備えて借入を受けたい、初めての融資で不安がある。事業を次世代へ残したいが、何から始めればよいのか分からない・・・という方に向けて、日本政策金融公庫の出張相談会を開催します。

7月	18日(火)13:00~17:00
11月	24日(金)13:00~17:00

- 場所 本所 (生駒セイセイビル6階) 605会議室
- ※事前に予約が必要となります。右の QR コードよりお問い合わせください。

問合せ ご予約

経営支援課 ☎74-3515

こちらからご予約できます。▶



高山茶筌は約500年前の室町時代、茶道と共に奈良の生駒高山で生まれました。

高山茶筌製造・茶道竹器部  
**竹茗堂左文**  
 経済産業大臣指定伝統的工芸品  
 〒630-0101 生駒市高山町6439-3  
 TEL 0743-78-0034  
 FAX 0743-79-1851  
 http://www.chikumeido.com  
 オリジナル商品ほか、竹茗堂WEBショップで販売中

お茶をもっと身近に  
親しみやすく

「マグ・マドラー de ピクニック」  
6点セット

- ・ 抹茶・カプチーノコーヒー・ミルクティ・ココアなど何時でも何処でもタイムリーに楽しめます。(全て日本製)



## ● 集客に繋げる Instagram 活用セミナー

● Instagram を活用した集客方法、集客に効果的な投稿の作り方を学びます

- 日時** 7月5日(水) 14:00~16:00  
**会場** 本所 (生駒セイセイビル6階) 603会議室  
**定員** 20名  
**費用** 無料  
**申込** 右の QR コード又は下記 URL よりお申し込みください  
<https://forms.gle/LNazNnMWqo3sJWid7>  
**問合せ** 総務運営課 ☎74-3515



**講師** 株式会社 B L O O M 講師  
 Clearnote SNS マーケター 高橋 美穂 氏

### プロフィール

Instagram を活用したマーケティングを得意とし、今までに数十社の Instagram 運用代行やコンサルにて集客支援を行う。一言で言うと「お店や企業をバズらせてます！」現在は、SNS マーケティング事業を主として、集客の入口から出口までを幅広くサポートしている。

## ● チラシってやっぱり必要なの?! 作って、配って、儲かる、チラシづくりセミナー

● 集客、売上アップに繋がる効果的なチラシを作るコツを学びます

- 日時** 7月26日(水) 14:00~15:30  
**会場** 本所 (生駒セイセイビル6階) 603会議室  
**定員** 20名  
**費用** 無料  
**申込** 右の QR コード又は下記 URL よりお申し込みください  
<https://forms.gle/AkRo6WnMNF2qwdME9>  
**問合せ** 総務運営課 ☎74-3515



**講師** 株式会社 B L O O M 講師  
 山の印刷屋 合同会社ココデザイン 代表 小林 まきこ 氏

### プロフィール

奈良県生駒市で印刷機を持たない印刷屋「山の印刷屋」として、チラシやパンフレットを始め、印刷物全般の企画からデザイン、印刷会社への手配や納品までを行う。お客さまの「強み」や「独自性」を生かした原稿づくり、ターゲットを明確にしたデザインを大切にしている。



暮らしのまわりのお手伝い

# I.Stream Service

株式会社アイ・ストリームサービス



お気軽に  
ご相談ください!



0120-983-503

### 各種サービス

**定期清掃:** 店舗・オフィス・マンションなど、フロア・ガラスなどの美しさを維持するため、専用の薬剤と機械を使って清掃します。  
**共用部清掃:** ビル・マンション・施設など、共用部の清掃。

おうちー軒  
まるごとクリーニング

その他、引越前後の空室クリーニングも承っています。

〒630-0226 奈良県生駒市小平尾町852  
<http://istream.jp>



書・真言律宗宝山寺 故 松本 実道師

# 令和5年度 生駒商工会議所青年部 スローガン 『 自 他 共 栄 』

## 会長所信



橋本会長

令和4年度の後半から新型コロナウイルス蔓延も収束の兆しが見え始め、令和5年はアフターコロナ時代の幕開けが見えた年明けとなりました。生駒 YEG としても、昨年度も新型コロナウイルスの変異株等の波により、なかなか思うように活動できませんでしたが、できる事を考え、企画し、実行してまいりました。苦しかったここ数年の経験は、今後の私たちの人生の糧になると確信しています。

新型コロナウイルスが収束しても、日本には少子化による生産年齢人口の減少や、高齢化の問題等、様々な面で将来に対する懸念材料が山積しております。しかし、先行きの見えない今だからこそ、私たち青年世代が地域を牽引する先駆者として、元気よく、頑張る、踏ん張って活動していく必要があります。

昨年度はスローガンを『 原点 回 帰 』とし、一年間活動をさせていただきました。

私なりに商工会議所青年部の原点を考えた中で、今までは当たり前のように朗読・唱和していた綱領・指針に着目しました。YEG 活動をしている中で、皆がなんとなく思っている事、考えている事が簡潔に言葉になっており、商工会議所青年部を創られた方々、私たちの先輩方が理想を掲げ、思いを込めたのがこの綱領・指針なんだと改めて感じました。

個人ではなく青年経済団体として、部員みんなと同じ方向を向いて進んでいくための道しるべである事を再認識し、この思いを部員みんなまで共有し、楽しく活発に YEG 活動をしていきたいと思っております。

また商売人・経営者としての原点としては「稼ぐ・儲ける」という部分が大事だと考えます。自企業はもとより、商工会議所青年部活動で異業種の仲間たちと交流・研鑽をし、しっかり稼ぐ力を養い、稼いだ分を地域に還元していく、そんな良いサイクルを創り出していきたいと思っております。

令和5年度は、青年部員みんなでお助け合いながら、「おたがいさん」の気持ちを持って活動していきたいという思いで、仲間を互いに信頼し、助け合えば、自分も世の中の人と共に栄えるという言葉『 自 他 共 栄 』をスローガンとさせていただきます。アフターコロナ新時代を皆で楽しみましょう！！

皆様のお力添えを頂きまして、生駒商工会議所青年部の発展・飛躍のために全力で頑張るまいりますので、一年間どうぞよろしくお願いたします。

## 令和5年度 定時総会

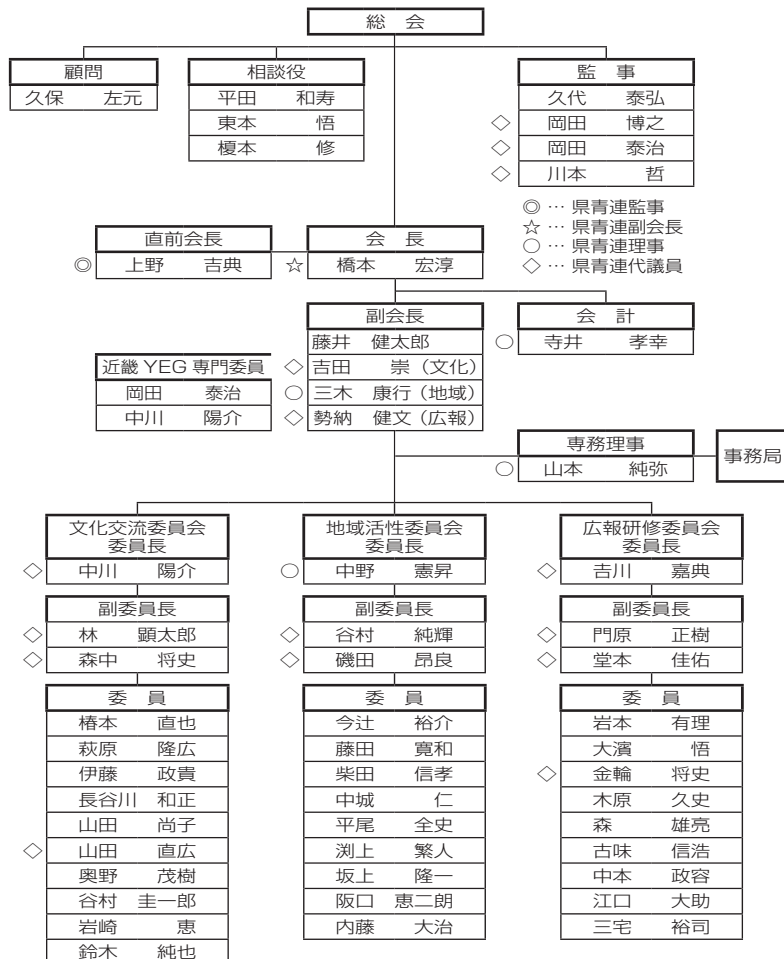

新入部員任命書受け渡しの様子

## 令和5年度 生駒商工会議所青年部定時総会 開催

4月26日(水)に開催された「令和5年度生駒商工会議所青年部定時総会」は、新型コロナウイルスの感染状況が落ち着きつつある中、4年ぶりに懇親会が併設される形で開催されました。定時総会は計50名参加(現地参加28名、委任状出席22名)。令和4年度事業報告並びに収支決算及び監査報告、また令和5年度事業計画並びに収支予算が原案通り可決承認され、総会は滞りなく閉会しました。



会場の様子

～女性部だより～ 令和5年度女性部総会を開催しました

5月16日(火)に出席者18名、委任状出席17名の合計35名出席のもと、宝塚ホテルにて、女性部総会を開催いたしました。

総会では、令和4年度事業報告・収支決算、令和5年度事業計画・収支予算をいずれも承認。また、本年は役員改選の年にあたり、部長には池田美智代氏が満場一致で承認され、役員については、下記のとおり選任されました。

3年ぶりの対面開催ということで、懇親会では、参加された方々と歓談しながら、美味しい食事を堪能し、楽しい時間を過ごすことが出来ました。ご多忙の中、ご参加頂きました皆様、ありがとうございました。

生駒商工会議所女性部役員(敬称略)  
 部長 池田 美智代  
 副部長 谷村 仁子 上野 文子  
 監査 吉川 美智子  
 顧問 久保 国子  
 役員 加賀谷 真知子 鉄東 祥子 久保 千晶 鳥居 京子



令和5年度役員

一般健康診断を実施しました

5月9日(火) (セラビーいこま)、5月11日(木) (庄田自治会館)にて健康診断を実施し、60事業所330名の方が受診されました。

事業者義務として、健康診断の結果、異常の所見があると診断された労働者については、必要な措置について聴取した医師の意見を十分勘案し、必要があると認めるときは、当該労働者の実情を考慮して、就業場所の変更、労働時間の短縮等の措置を講ずる他、適切な措置を講ずる必要があります。



**NEED HELP?**

商品力 × 人財力で皆様をサポートします!

大光宣伝の交通・屋外媒体保有数は約2,000面。ブランドイメージを高める大型屋上広告から、お客様を店舗へと誘導するロードサインまで、掲出希望場所の調査、設置交渉からご提案致します。また、1級建築施工管理技士、屋外広告士等の有資格者を30名以上有し、お客様を安心サポート。さらに、外部講師を招いた社内勉強会は約30年間、200回以上続けており、社員一人ひとりがお客様のお役に立てるよう、積極的に取り組んでいます。経験豊かで十分な資格やスキルを身につけたスタッフが交通・屋外広告、WEB広告、セールスプロモーションといったコミュニケーションツールに至るまで、幅広く皆様の広告のお手伝いを致します。

大光宣伝株式会社 0120-540-888 大光宣伝 検索

そのお悩み、ぜんぶ解決できます!

重すぎて運べない! 引っ越してすごい量のごみ!

壊れた家電は どうしたらいいの? とにかく急いで処分したい!

遺品の整理が進まない!

ごみの分別がよくわからない!

おまかせください!

不用品・大型ごみ回収  
 遺品整理・生前整理  
 事業系ごみ収集  
 公園内清掃・草刈りなど

見積もり無料!  
 お気軽にお電話ください!  
 【受付時間/AM9:00~PM4:00】

株式会社 生駒市衛生社 0120-77-9031  
 〒630-0142 生駒市北田原1548-1 TEL.0743-79-9031 http://www.ikoma-eiseisha.com

弊社は、安心の許可取得業者です

- 一般廃棄物収集運搬処理業(生駒市)
- 産業廃棄物収集運搬許可(奈良県・三重県・京都府)
- 古物商
- 金属くず商

新規加入事業所ご紹介

(希望事業所のみ、希望サイズでの紹介。敬称略)

ご加入・ご紹介ありがとうございます

皆さまのご協力で新たな事業所にご加入いただきました。今後とも何卒、よろしくお願い致します。

新規事業所をご紹介ください

本所では、商工業の総合的な発展を図っていくために、新しく加入していただける方を募集しています。まだ商工会議所の会員ではない方を是非ご紹介ください。※ご紹介の事業所が加入された場合、薄謝を進呈いたします。

Espre Coffee

代表者 遠土 佳枝

📍 生駒市萩の台 866-21

✉ esprecoffee@gmail.com

HP <https://www.instagram.com/esprecoffee/>

《事業内容》

コーヒー豆・コーヒーバック・カフェオレベースの販売



Espre Coffee (エスプレコーヒー) は自家焙煎のスペシャルティコーヒー専門店です。オンラインショップではティーバッグと同じように、カップにお湯を注ぐだけでコーヒーを淹れることができるコーヒーバッグやミルクと割るだけで作れるカフェオレベースを販売しています。また、カフェインが苦手な方やお子様、寝る前に飲んでいただけるデカフェも取り扱っています。ご家庭やオフィスでちょっとスペシャルなひとときを。



ESPREEFFEE

YOSAPARK 生駒店

代表者 山田美代子

📍 生駒市山崎町 21-30

☎ 0743-74-1403

HP <https://beauty.hotpepper.jp/kr/slnH000201190/>

《事業内容》

美容痩身よもぎ蒸し専門サロン



ホットペッパービューティーダイエット部門、奈良県内口コミランキング NO.1 サロン。キレイに痩せたい方、身体の中から整えたい方にオススメのサロンです。進化系よもぎ蒸し施術では、痩身だけでなく妊活の方にも効果を期待いただけます。水素水、水素風呂、テラ鉱石アイテムの販売も行っております。美容と痩身なら、YOSAPARK 生駒店にお任せください。



創意と誠意のバネづくり

BRINGING CREATIVITY AND INTEGRITY TO SPRING MANUFACTURING

株式会社 森田スプリング製作所

〒630-0255 奈良県生駒市山崎新町8番25号  
TEL(0743)73-2517 FAX(0743)75-3009  
E-mail moritasp@kcn.ne.jp  
MST: MORITA SPRING(THAILAND)CO.,LTD.

## 焼肉アモーレコロコロ

代表者 萩原 順子

📍 生駒市本町 9-15

☎ 0743-75-3040

《事業内容》

焼肉・飲食



寿し美幸の姉妹店として2階で開店しました。

「おいしい肉をリーズナブルに」をモットーに1名様から20名様の宴会まで幅広くご利用いただけます。寿し美幸同様、皆様のご愛顧のほどよろしくお願い致します。

6月1日から30日まで 開店謝恩セール 10%引き!

是非ご来店ください!



## ● 本所年会費 ご納入のお願い

会費の口座振替は **6月12日(月)** です。

出費が多端の折柄、誠に恐縮ですが、よろしくお願いいたします。

なお、既にご納入いただいております会員の皆様には厚く御礼申し上げます。

## ● 源泉所得税中間申告のお知らせ

納期の特例が認められている事業所は、

**7月10日(月)**までに納付してください。

ご相談等のある方は、給与台帳等持参のうえご来所ください。

問合せ 経営支援課 ☎74-3515

## ● 労働保険年度更新のお知らせ

令和5年度の労働保険(労災保険・雇用保険)の年度更新が始まっております。手続きはお早めに!!

問合せ 経営支援課 ☎74-3515

## ● 生商会ゴルフ競技会 (オープン参加可) のご案内

日 時 7月11日(火) 8:08スタート 場 所 柳生カントリークラブ 当日会費 4,000円

競技代 各自お支払い 定 員 20名(5組) ※先着順 申込締切 6月28日(水)

問合せ 本所 地域振興課 ☎74-3515

生商会会員以外の方でゴルフ好きの方も、お気軽にご参加ください。



各種精密板金加工、各種工業用電熱ヒーター

生駒工場：〒630-0142

奈良県生駒市北田原町1765番地

TEL(0743)78-2425(代表) FAX(0743)72-3030

URL：https://www.fcc-e.co.jp



職場のかんたん  
メンタルヘルス

## 「ストレスフリーを目指す」

ストレスの原因の一つに「認知のゆがみ」というものがあります。これは、世の中をありのままに見ているつもりでも、人によって見え方が違い、個人差が大きく出てしまうということです。価値観や考え方の違いというと分かりやすいかと思いますが、それが偏ってしまうと、正常な判断が難しくなったり、ストレスの原因になったりします。

「認知のゆがみ」を引き起こす思考パターンは次のようなものです。

### 1) 0か100思考

完璧主義ともいえますが、物事を二極化し、「0か100か」「白か黒か」のように、両極端に考えてしまう傾向です。少しのミスでも失敗と捉えて、完璧にこなさなければ成功ではないと考えるので、常にストレスを抱えることとなります。

### 2) すべき思考

何かをするときに「必ず～すべきである」と思い込む傾向です。逆に価値観に合わないことは「絶対に～すべきでない」となりやすく、かなわないと自己嫌悪に陥ります。また、そうしない他人に対しても怒りや葛藤を感じやすくなります。

### 3) レッテル貼り

学歴、出身地、ひいては血液型などのパターンに当てはめて分析したつもりになり、根拠もないのに「あの人はこうだ」と決めつける傾向のことです。悪いレッテルを貼れば、良いところは見えなくなり、信頼関係を築きにくくなります。

### 4) マイナス思考

何でも否定的に捉えてしまう傾向です。誰にでも感情の波はあって当然ですが、悪い方にばかり考えてしまい、落ち込みやすく立ち直りが遅いため、ストレスを抱えやすい状態が長く続きます。

このほかにも、陥りやすい思考パターンがありますが、全てに共通するのは「一つの価値観だけで物事を決めつけてしまい、そこから抜け出せないこと」です。さまざまな価値観を臨機応変に使い分けていくことにより成長できるので、広く多角的な視点が必要です。そのような視点を得るためには、今とらわれている思考パターンに気付くことが重要なのです。一つの価値観や思考に固執しないことで、自分自身の自由度を高めることができ、より柔軟で豊かなストレスフリーな毎日を手に入れられることにつながります。

日本メンタルアップ支援機構 代表理事

大野 萌子



◇大野 萌子／おおの・もえこ 法政大学卒。一般社団法人日本メンタルアップ支援機構(メンタルアップマネージャ資格認定機関)代表理事、公認心理師、産業カウンセラー、2級キャリアコンサルティング技能士。企業内健康管理室カウンセラーとしての長年の現場経験を生かした、人間関係改善に必須のコミュニケーション、ストレスマネジメントなどの分野を得意とする。防衛省、文部科学省などの官公庁をはじめ、大手企業、大学、医療機関などで5万人以上を対象に講演・研修を行い、机上の空論ではない「生きたメンタルヘルス対策」を提供している。著書に『よけいなひと言を好かれるセリフに変える言いかえ図鑑』(サンマーク出版)ほか多数。

10年20年先にも続く自信を育てる



**KECゼミナール**  
コベツ  
**KEC個別**

■KEC ゼミナール生駒教室  
TEL 0743-74-0085  
■KEC 個別生駒教室  
TEL 0743-74-1778



入居するスタートアップの事業者を募集します！

概要	資金調達が困難な起業・創業期の事業者に対して、通常よりも低い料金で未利用の県有資産の貸付を行い支援します。		
入居要件	○新たに事業を営もうとしている方 ○創業後5年以内の方 ○既に事業を営んでいる方で、新たな分野の事業に進出しようとしている方	入居者審査	使用者選定委員会において、起業家ご本人から事業計画等のプレゼンテーションを行っていただきます。審査の結果を参考に、奈良県が入居の可否を判断いたします。
募集施設	①旧田原本教職員住宅 ②旧内吉野保健所	申込 問い合わせ	奈良県ファシリティマネジメント室財産係 鹿熊、松原 TEL: 0742-27-8004 FAX: 0742-22-7431 MAIL: zaisan@office.pref.nara.lg.jp
募集期間 申込方法	令和5年4月24日(月)から令和5年7月7日(金)(現地見学可) 募集期間内に事業計画評価申請書やその他必要書類を、郵送又は持参によりご提出ください。 ※募集内容の詳細は、募集要領 ( <a href="https://www.pref.nara.jp/63243.htm">https://www.pref.nara.jp/63243.htm</a> ) をご確認ください。		
	①旧田原本教職員住宅 [貸付対象] 1階部分3部屋 [面積] 1部屋65㎡ (6帖:2室、4.5帖:1室、DK)  [所在地] 磯城郡田原本町 大字宮森258番2 [アクセス] 近鉄笠縫駅から徒歩8分程度 [貸付料] 入居後、5年目まで減免措置あり 1年目13,482円(減額率5/6) 2年目以降、1年目の貸付料が毎年加算されます。	②旧内吉野保健所 [貸付対象] 別館2階2部屋 [面積] 2部屋65㎡ ※分割貸付可能  [所在地] 五條市本町 3丁目1-13 [アクセス] JR五条駅から徒歩15分程度 [貸付料] 入居後、5年目まで減免措置あり 1年目11,137円(減額率5/6) 2年目以降、1年目の貸付料が毎年加算されます。	

中小企業の  
事業・財務の  
課題解決を支援



中小企業活性化協議会とは？

中小企業の活性化を支援する「公的機関」として47都道府県に設置されており、全国の商工会議所等が運営しています。中小企業活性化協議会が地域のハブとなり、金融機関、民間専門家、各種支援機関と連携し、「地域全体での収益力改善、経営改善、事業再生、再チャレンジの最大化」を追求します。

収益性のある事業を有しているが、財務上の問題を抱えている中小企業者の再生を支援するため、2003年に中小企業再生支援協議会が創設され、長期にわたり中小企業者を支援してきましたが、2022年3月4日に「中小企業活性化パッケージ」が公表され、中小企業再生支援協議会は、経営改善支援センターと統合し、「中小企業活性化協議会」が設置されました。



奈良県中小企業活性化協議会

お問い合わせ

〒630-8586 奈良市登大路町36番地の2 奈良商工会議所1階  
Tel. 0742-26-6251

チャンピオンシップスM&Pセンターは

デジタルマーケティング&PRデザインを通して  
生産性向上のご提案を行っています



Digital Marketing & PR Design  
関西クリエイティブ株式会社  
[ChampionShipsグループ]

生駒市元町1丁目6番12号 生駒セイセイビル5階  
TEL.0743-75-2725  
<https://www.championships.co.jp>  
desk@championships.co.jp



# サイバーニュース

奈良県警察本部  
サイバー犯罪対策課  
0742-23-0110

## その相手、本当に友達（知人）ですか？



昨日、久しぶりに高校の友達から「データが消えたからログインして解除してほしい」とか、よくわからないメッセージが送られてきたんです。友達が困っていると思ったので、メッセージに添付されていたURLにアクセスして、LINEアカウントにログインしたら急にLINEが使えなくなって…

それは大変！ LINEアカウントが何者かに乗っ取られた可能性があります！最近、LINEアカウントの乗っ取りに関する相談が増加しており、以下のような手口が確認されています。みなさん注意してください！



### 手口① フィッシングメール

< Cyber太郎 >

久しぶり！突然ですがお願いがあります。私のLINEデータが全部消えてしまって、解除するには何人かの友人の確認が必要になるみたいで、下のLINEのサイトにログインして解除してくれませんか？

https://\*\*\*\*.\*\*\*

ボチ

偽のページ

LINEへようこそ  
無料のメールや音声・ビデオ通話を楽しもう！

ボチ

はじめる

フィッシングサイト

LINE

電話番号 090-XXXX-XXXX

パスワード \*\*\*\*\*

ボチ



情報が第三者に送信

### 手口② 電話番号と認証コードの聞き出し

< Cyber太郎 >

スマホ買い換えたら電話番号消えちゃったー電話番号教えて

090-\*\*\*\*-\*\*\*\*だよー

ありがとうすぐに、LINEで認証するから認証コードが届いたら番号教えて！

1234ですよ

電話番号やパスワードを容易に入力、送信したり、認証コードを伝えてしまうと自身のLINEアカウントが乗っ取られるだけでなく、「友だち」登録している友人（知人）にも同様の被害が及ぶ危険性があります！

また、アカウントの乗っ取り被害の他にも、知人から突然「Google Playカード」「Apple Gift Card」などのプリペイドカードの購入を要求してくるケースにも注意が必要です！



入手した電話番号と認証コードを基に新規アカウントの作成が可能に…

### 対策と対処方法

- ・認証コードは絶対に他人に教えない。
- ・友達・知人からプリペイドカード等の購入を依頼された場合は、LINE以外の方法（電話、チャットアプリ等）で確認をする。
- ・LINEアカウントを乗っ取られた場合は、「友達」登録している人へ、乗っ取られた旨と、プリペイドカード等の購入を依頼されても応じないよう連絡する。

LINEの乗っ取りに関する通報・相談は最寄りの警察署へ

その他の対策等については、LINE公式ページをご覧ください。



LINE公式HP



### 問題

(ルール)

- ・リストから漢字を選び、空いたマス埋めてクロスワードを完成させましょう。
- ・ひとつの文字は1回しか使えません。
- ・最後に、A～Cのマスに入る漢字でできる三字熟語を教えてください。

A				紅	C
色		維			
	夕		調	理	
	B				
鼓		中		国	
	定		待		務

花	外	線	火	紫
師	判	期	新	事
債	太	年	陽	

答：

解答は裏表紙に掲載

6月 5 (月)	相談 事業継続サポートデスク 市議会 議会運営委員会・全員協議会 野球全日本大学選手権(～11)	21 (水)	セミナー 持続化補助金活用説明会 関商連 会議所事業検討WG 夏至
6 (火)	各種 バレーボールネーションズリーグ男子(～11)	22 (木)	会議 議員総会 市議会 予算委員会 シルバー 定期総会 ゴルフ全米女子プロ選手権(～25)
7 (水)	奈商連 幹事会	23 (金)	奈青連 全国大会候補地現地視察見学 沖縄慰霊の日
8 (木)	会議 総務運営委員会 会議 経営支援体制整備委員会 市議会 開会 太鼓 生駒台幼稚園太鼓体験会 大	24 (土)	
9 (金)	市 商工観光ビジョン策定委員会 市議会 再開 車いすバスケットボール世界選手権(～20)	25 (日)	検定 第228回日商珠算 競馬宝塚記念
10 (土)	時の記念日 体操全日本種目別選手権(～11) 陸上日本選手権(～11)	26 (月)	学研 推進機構評議員会 国連憲章調印記念日
11 (日)	検定 第164回日商簿記 入梅	27 (火)	奈青連 役員会 検定 第164回日商簿記合格発表
12 (月)	ユーザ協会奈良支部理事会・評議員会 市議会 再開	28 (水)	奈商連 総会 会議 いこま市民パワー(株)総会理事会
13 (火)	YEG 役員会 市議会 再開	29 (木)	
14 (水)	相談 事業継続サポートデスク	30 (金)	市 都市計画審議会 大
15 (木)	市 ILBH事業説明会 セミナー 日本年金機構算定基礎届事務講習会 ゴルフ全米オープン(～18) レスリング全日本選抜選手権(～18)	7月 1 (土)	全国安全週間(～7日)
16 (金)	会議 正副会頭会議 会議 どんどこまつり生駒駅前委員会 市 都市計画審議会 市議会 経済建設委員会・予算委員会	2 (日)	半夏生
17 (土)		3 (月)	テニスウィンブルドン選手権(～16日)
18 (日)	父の日 大	4 (火)	検定 第228回日商珠算合格発表
19 (月)	市議会 厚生文教委員会・予算委員会 奈良県火災共済協総代会	5 (水)	セミナー 集客に繋げるInstagram活用セミナー
20 (火)	市議会 総務市民委員会・予算委員会	6 (木)	関商連 総会 ゴルフ全米女子オープン(～9) 大

※ 奈青連 (奈良県商工会議所青年部連合会)、YEG (青年部)、日商 (日本商工会議所)、市 (生駒市)、太鼓 (生駒山麓太鼓)、奈商連 (奈良商工会議所連合会)、関商連 (関西商工会議所連合会)、学研 (関西文化学術研究都市)、市議会 (生駒市議会)、シルバー (生駒市シルバー人材センター)

### ここをチェック ✓

- 全国安全週間の準備**  
6月は7月初めの全国安全週間の準備月間。職場の安全について見直しを図る。
- 夏季休暇の準備**  
7月～8月に夏季休暇を実施する場合は、業務調整や取引先等への連絡をする。
- 中元商戦等のためのパート・アルバイトの補充**  
中元・夏物セールでパート・アルバイトが必要な場合には早めの確保に努める。
- 暑中見舞い・中元の発送準備**  
印刷された暑中見舞状を各部署に配布するとともに、宛名書きを依頼する。中元は、前年や歳暮の実績等と照らし合わせて、宛先の変更や、必要金額・件数の見積もりを行う。
- 求人説明会への出席と求人票の提出**  
各地の職安で開かれる来春高校卒業予定者の求人説明会に出席し、求人票を提出する。
- 健康保険・厚生年金保険の被保険者報酬月額変更届の提出要否のチェック**  
4月に昇給を実施した企業では、6月の給料を支払った時点で健康保険・厚生年金保険の「被保険者報酬月額変更届」の提出要否をチェックし、必要であれば7月中に所轄の年金事務所(または健保組合)に提出する。
- 賞与からの健康保険・厚生年金保険の保険料の徴収**  
賞与を支給した場合は、健康保険・厚生年金保険の保険料を徴収する。(一般の保険料とともに翌月末までに納付)
- 健康保険・厚生年金保険の報酬月額算定基礎届の作成準備**  
給与計算後、7月10日までに提出すべき健康保険・厚生年金保険の「被保険者報酬月額算定基礎届」の作成準備にとりかかる

### ■ 融資情報

- **マル経融資制度**  
経営改善をバックアップ。無担保・無保証人・低利で融資する制度です。
- **マル経融資を受けるには**  
会議所加入後、経営指導員による経営指導を受けていること、所得税他の税金を完納していることなどの条件を満たしていることが必要です。
- **金融利率** (無担保・無保証人)  
令和5年5月1日現在 (年利%・単位:円)

制 度	利率	貸付枠
マル経融資	1.12%	2000万

奈良の観光情報まとめサイト

# NARABURA

奈良の観光に役立つ情報を広く発信!

HP NARABURA

Twitter

共同精版印刷株式会社 奈良ぶら事業部 TEL. 0742-33-1221

奈良ぶら 検索

# 生駒交通株式会社 <http://www.ikomakotsu.com>

◆**タクシー事業部**◆ 24時間営業  
GPSデジタル無線配車顧客管理システム導入  
全国タクシー **0743-73-3131**  
 **0120-45-3131**

◆**貸切バス事業部**◆ 大型・中型・小型・マイクロバス・ジャンボタクシーの貸切観光 企業・学校等の契約輸送など  
トイレ・通信カラオケ付サロンカーはもとより、送迎用マイクロバス、少人数に便利なジャンボタクシー等、ニーズに幅広く対応致します。  
**0743-73-1313**  
**0120-45-1323**

◆**旅行事業部**◆ **its (生駒交通トラベルサービス)**  
(社)全国旅行業協会会員 奈良県知事登録旅行業2-96号  
個人旅行・団体旅行・貸切バス・航空券等のご依頼はお気軽にお電話下さい!  
**0743-73-3232**

## ご家庭の不用品回収は 関西メタルワークにお任せください。

生駒市内で、ご家庭の不用品(一般廃棄物)の収集運搬、処分業の業務を行なっています。  
※生駒市一般廃棄物収集運搬業・処分業許可取得

家具類	家電類	趣味用品類	日用品類	お見積もり <b>無料</b> まずはお電話ください
タンス・ベッド テーブルなど	電子レンジ・ 扇風機 マッサージ機など	エレクトーン ランニング マシンなど	脚立 物干しざおなど	

まずはお気軽に **TEL (0743) 77-6045**  
お電話ください

**関西メタルワーク株式会社**   
〒630-0226 生駒市小平尾町 1491-1 FAX (0743) 77-6886 関西メタルワーク

県内4会館・貴社施設・寺院・提携ホテルでの施行も承ります

**まごころ葬儀 CEREMUSE**  
**セレミューズの社葬**  
社葬・合同葬・お別れ会

家族葬に必要なモノはすべてそろった新プランも登場です  
定額制家族葬

セレクト **セレホ** ホーダイ **55~**

御社とご家族にぴったりのプランをご用意します

毎月 第2木曜は **相続相談の日** 13:00~16:00  
毎月 第1・3土曜は **事前相談の日** 9:00~17:00

セレミューズ株式会社 ☎ **0120-421-444**  
生駒市元町1-6-12 生駒セイセイビル6F

## KCNでスマホ始めませんか?

AQUOS sense7

KCN Mobile Service

KCNお客様センター  
**0120-333-990**  
9:00~21:00(日・祝は17:30まで)

初心を忘れず  
地域とお客様を大切に  
目配り、気配りをして  
足元を固め 地に足をつけて  
大きく未来にはばたく

**KAMITAKE**  
上武建設株式会社

630-0121 奈良県生駒市北大和4-21-2  
TEL 0743-78-7191  
FAX 0743-79-1321

心が感じる おいしさは 見えるのです

**高山製菓株式会社**

〒630-0101 奈良県生駒市高山町6785  
フリーダイヤル: 0120-6666-11  
FAX: 0570-068-068  
HP: <http://www.takayamaseika.co.jp>  
mail: [info@takayamaseika.co.jp](mailto:info@takayamaseika.co.jp)

**TAKAYAMASEIKA**

日・祝・お盆・年末年始はお休み

**漢字詰め辞書**

紫	外	線		紅	花
色		維	新		火
	夕		調	理	師
太	陽	年		事	
鼓		中	期	国	債
判	定		待		務

答：紫陽花

### 各種相談事業のお知らせ **要予約**

**事業承継相談**

相談日 随時制のためご予約ください。  
申込・問合せ 奈良県事業承継・引継ぎ支援センター  
☎ 0742-93-8815 ☎ 0742-93-8002  
✉ [n-hikitsugi@gaea.ocn.ne.jp](mailto:n-hikitsugi@gaea.ocn.ne.jp)

**社会保険労務士相談**

相談日 7/12(水) 14:00~17:00(申込順3件まで)

**法律・税務相談**

随時受付中。申込みは相談希望日の1週間前までにご予約ください。  
※その他、経営・労務などあらゆる事業のお悩みに専門家がお答えします。(要予約)

申込・問合せ 経営支援課 ☎ 74-3515