

# IKOMA



The Ikoma Chamber of Commerce & Industry News 2024

## CONTENTS



**支 援** 令和6年分所得税の定額減税について…………… p.2-3  
 源泉所得税中間申告／  
 労働保険年度更新／  
 事業継続サポートデスク日程… p.4

**青年部** 『生聖』令和6年度スローガン／  
 定時総会…………… p.5

**女性部** ～女性部だより～令和6年度総会を開催しました…………… p.6

**お知らせ** 生商会ゴルフ競技会のご案内… p.6

**報 告** 大阪・関西万博協賛金にご協力ありがとうございました… p.7

**他** 事務局予定、融資情報、各種相談事業…………… p.11-12

## いこまビジネス交流会 キックオフ「市内事業者・創業予定者向け事業説明会」



2月2日開催



3月22日開催

- 日 時** 6月17日(月) 18:00～20:00
- 場 所** 本所 603 会議室 (生駒セイセイビル 6 階)
- 対象者**
  - ・生駒市内で事業をしている方
  - ・生駒市内で創業を予定している方
- 参加費** 本所会員 500 円 / 非会員 1,000 円
- 定 員** 先着**24**名
- 申 込** QR コードよりお申し込みください (6月13日(木) 締切)
- 問合せ** 経営支援課 (余田) ☎ 74-3515

当日プログラム

- ・本所実施の支援策紹介
- ・自己 PR (1 人 2 ～ 3 分)
- ・交流会



## 本所年会費 ご納入のお願い

会費の口座振替は**6月10日(月)**です。  
 出費ご多端の折柄、誠に恐縮ですが、よろしくお願ひいたします。  
 なお、既にご納入いただいております会員の皆様には厚く御礼申し上げます。



OSAKA, KANSAI, JAPAN  
**EXPO**  
2025

©Expo 2025



Web サイトで新しい情報発信中!

検索 → 生駒商工会議所 🔍

広告協賛企業(順不同)

- |           |               |             |                 |
|-----------|---------------|-------------|-----------------|
| 上武建設(株)   | 高山製菓(株)       | 大光宣伝(株)     | イーグルクラブ(株)      |
| 竹茗堂 左文    | (株)チャンピオンシップス |             | 近鉄ケーブルネットワーク(株) |
| 共同精版印刷(株) | セレミューズ(株)     | (株)生駒市衛生社   | (株)森田スプリング製作所   |
| 生駒交通(株)   | (株)ケーイーシー     | 関西メタルワーク(株) |                 |

令和6年分所得税の定額減税について（給与所得者の方へ）

令和6年度税制改正により、令和6年分の所得税について定額による所得税額の特別控除（定額減税）が実施されることになりました。給与所得者の方に対する定額減税は、原則として、以下のとおり令和6年6月1日以後に支払われる給与等に対する源泉徴収税額から定額減税額が控除される方法で行われます。この頁では、主に令和6年6月1日以後の給与等支払時に行われる定額減税についてご説明します。

○定額減税を受けることができる方

定額減税を受けることができる方は、次のいずれにも該当する方です。

- 令和6年分の所得税の納税者である方（居住者に限ります。）
- 令和6年分の所得税に係る合計所得金額が1,805万円以下である方（注）

（注） 合計所得金額が1,805万円を超えると見込まれる方についても、6月1日以後に支払われる給与等に対する源泉徴収税額から定額減税額が控除されます。この場合、年末調整又は確定申告において最終的な年間の所得税額と定額減税額との精算が行われます。

○定額減税額

定額減税額は、次のイとロの合計額です。

△その合計額があなたの所得税額を超える場合には、その所得税額が限度となります。

- イ 本人（居住者に限ります。） 30,000円
- ロ 同一生計配偶者又は扶養親族（いずれも居住者に限ります。） 1人につき30,000円

○実施方法

給与所得者の方に対する定額減税は、扶養控除等申告書を提出している勤務先において令和6年6月1日以後最初に支払われる給与等（賞与を含みます。）に対する源泉徴収税額から定額減税額が控除される方法で行われます。

△6月の給与等に対する源泉徴収税額から控除しきれなかった定額減税額は、以後令和6年中に支払われる給与等に対する源泉徴収税額から順次控除されます。

なお、定額減税額は、勤務先に提出している扶養控除等申告書等に基づき計算されますので、申告書の記載漏れがないようにご注意ください。

※申告フローについては裏面をご覧ください。

△令和6年6月1日以後最初に支払われる給与等の支払日以降に、同一生計配偶者等の人数に異動があった場合は、年末調整又は確定申告において最終的な年間の所得税額と定額減税額との精算が行われます。

【定額減税額が6月給与に対する源泉徴収税額を超える場合のイメージ】

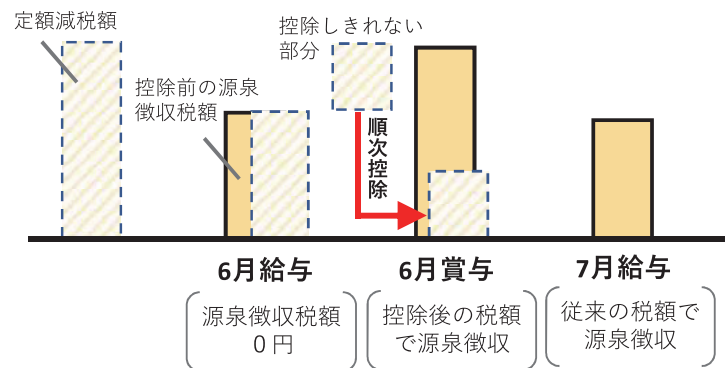

\*留意事項\*

- 1 いずれの勤務先にも扶養控除等申告書を提出していない場合、勤務先において定額減税を受けることはできません。この場合、確定申告の際に定額減税を受けることができます。
- 2 給与に加え、厚生労働大臣等から公的年金等を受給している方は、公的年金等からの源泉徴収においても定額減税を受けることとなりますので、給与等と重複して定額減税を受けることとなります。この場合、還付申告となる場合又は年金所得者に係る申告不要制度の適用がある場合で確定申告をしないときを除き、確定申告において最終的な年間の所得税額と定額減税額とを精算することとなります。
- 3 令和6年分の所得税額から定額減税額（定額減税可能額）を控除しきれないと見込まれる場合は、控除しきれないおおよその額が市区町村から給付されます。各種給付及び定額減税の全体像等に関しては、内閣官房ホームページ「新たな経済に向けた給付金・定額減税一体措置」（外部サイト）をご確認ください。

用語の説明、個人住民税や給付金などに関する情報は、右の表の各リンク先からご確認ください。



所得税に関する情報・用語の説明	個人住民税に関する情報	給付金等に関する情報
<a href="#">国税庁ホームページ</a> <a href="#">定額減税特設サイト</a> <a href="#">タックスアンサー（よくある税の質問）</a>	<a href="#">総務省ホームページ（外部サイト）</a> <a href="#">個人住民税における定額減税について</a>	<a href="#">内閣官房ホームページ（外部サイト）</a> <a href="#">新たな経済に向けた給付金・定額減税一体措置</a>
 		

給与支払者向け所得税定額減税コールセンター ☎0570-02-4562(平日9:00~17:00)

※生駒商工会議所でも専門家による税務相談受付中、まずはご予約ください。

申込・問合せ 経営支援課(宇田) ☎74-3515

## 令和6年分所得税の定額減税のための申告フロー（給与所得者の方用）

会社などにお勤めの方の定額減税は、「令和6年分給与所得者の扶養控除等（異動）申告書」（以下「扶養控除等申告書」といいます。）を提出している勤務先において、令和6年6月1日以後最初に支払われる給与等に対する源泉徴収税額から定額減税額が控除される方法で行われます。

以下のフローチャートでは、ご自身の定額減税額や令和6年6月1日以後最初に支払われる給与等に対する源泉徴収から定額減税を受けるために必要な手続をご案内しています。

※ 扶養控除等申告書等に記載していない同一生計配偶者や扶養親族については、あなたの定額減税額の計算に含めることはできませんので、記載漏れがないようにご注意ください。

### STEP 1 定額減税の対象・定額減税額の確認

Start!

6月1日までに「扶養控除等申告書」を勤務先に提出していますか？

Yes

あなたに同一生計配偶者、控除対象扶養親族又は16歳未満の扶養親族はいますか？

Yes

6月1日以後最初に支払われる給与等に対する源泉徴収税額からあなた本人分の30,000円と同一生計配偶者等<sup>(注2)</sup>の人数×30,000円の合計額が控除されます。<sup>(注1)</sup>

○定額減税額の例  
 同一生計配偶者等が  
 1人の場合：60,000円  
 2人の場合：90,000円  
 3人の場合：120,000円  
 4人の場合：150,000円



No

扶養控除等申告書を提出していない勤務先においては、令和6年分の所得税について定額減税を受けることはできません。  
 ※確定申告の際に定額減税を受けることができます。

No

6月1日以後最初に支払われる給与等に対する源泉徴収税額から30,000円が控除されます。<sup>(注1)</sup>  
 ※追加の手続はありません。

STEP 2に進む

- (注) 1 6月1日以後最初に支払われる給与等に対する源泉徴収税額から控除しきれなかった定額減税額は、以後の給与等（令和6年分）に対する源泉徴収税額から順次控除されます。  
 2 非居住者である同一生計配偶者等は定額減税額の計算に含めることはできません。

### STEP 2 必要な手続の確認

同一生計配偶者等の全員について、勤務先に提出済の「扶養控除等申告書」に記載していますか？

Yes

追加の手続はありません。  
 ※勤務先において、提出済の扶養控除等申告書に基づいて定額減税額が計算されます。

No

勤務先に提出済の扶養控除等申告書に記載していない同一生計配偶者等を、6月1日以後に支払われる給与等に対する源泉徴収税額から控除される定額減税額の計算に含める場合は、その同一生計配偶者等について当てはまるものを下の表から選択し、該当する申告書を勤務先に提出してください。

控除対象扶養親族	16歳未満の扶養親族	同一生計配偶者	
		令和6年中の合計所得金額の見積額が48万円以下である源泉控除対象配偶者	あなたの令和6年中の合計所得金額が900万円を超え見込まれる場合の同一生計配偶者

提出済の扶養控除等申告書に記載していない同一生計配偶者等について、原則、扶養控除等申告書に記載して勤務先に提出してください。

※「源泉徴収に係る定額減税のための申告書」に記載して提出することもできます。



扶養控除等申告書の記載のしかた

提出済の扶養控除等申告書に記載していない同一生計配偶者について、「源泉徴収に係る定額減税のための申告書」に記載して勤務先に提出してください。



源泉徴収に係る定額減税のための申告書の記載のしかた

※具体的な手続については、勤務先からの案内に基づいて行ってください。

#### \*留意事項\*

令和6年6月1日以後最初に支払われる給与等の支払日以降に、同一生計配偶者等の人数に異動があった場合は、年末調整又は確定申告において最終的な年間の所得税額と定額減税額との精算が行われます。



源泉所得税中間申告のお知らせ

納期の特例が認められている事業所は、  
**7月10日(水)までに納付してください。**  
ご相談等のある方は、給与台帳等持参のうえご来所ください。

問合せ 経営支援課(宇田) ☎74-3515

労働保険年度更新のお知らせ

令和6年度の労働保険(労災保険・雇用保険)の年度更新が始まっております。  
手続きはお早めに!!

問合せ 経営支援課(林) ☎74-3515

事業継続サポートデスクを開設します!

事業を行う上での悩みを経営の専門家(中小企業診断士)にご相談いただけます!「活用できる補助金はないか?」「事業計画はどのように作ればよいか?」など、事業に関することであれば何でも気軽にご相談ください。

日時 各日13:00~17:00

場所 本所(生駒セイセイビル6F)相談室

スケジュール	
6月	13日(木)・20日(木)
7月	4日(木)・18日(木)

申込 電話または本所 HP よりお申込みください

問合せ 経営支援課(岡村)  
☎74-3515

HPはこちら▶



経営改善計画策定支援事業等のご案内

国が認定した専門家の支援を受け、経営改善計画を策定する場合、計画策定支援に必要な費用の2/3を国が補助します。

早期経営改善計画策定支援(ポストコロナ事業)

支援の概要

資金繰りの管理や自社の経営状況の把握などの基本的な経営改善に取り組む中小企業・小規模事業者等が、国が認定した専門家である認定経営革新等支援機関の支援を受けて資金繰り計画やビジネスモデル、アクションプランといった内容の経営改善計画を策定する際、その費用の2/3を補助することで、中小企業者等の早期の経営改善を促すものです。申請書類や認定経営革新等支援機関の検索は中小企業庁のHP及びそのリンク先から行うことができます。

中小企業庁HP <https://www.chusho.meti.go.jp/keiei/saisei/04.html>

補助対象経費

- ・計画策定支援費用 補助率2/3 (上限15万円)
- ・伴走支援(期中) 補助率2/3 (上限5万円)
- ・伴走支援(期末) 補助率2/3 (上限5万円)

経営改善計画策定支援(405事業)

支援の概要

金融支援を伴う本格的な経営改善の取組が必要な中小企業・小規模事業者を対象として、国が認定した専門家である認定経営革新等支援機関が経営改善計画の策定を支援し、経営改善の取組を促すものです。中小企業者等が認定経営革新等支援機関に対し負担する経営改善計画策定支援に必要な費用の2/3を中小企業活性化協議会が負担します。申請書類や認定経営革新等支援機関の検索は中小企業庁のHP及びそのリンク先から行うことができます。

中小企業庁HP <https://www.chusho.meti.go.jp/keiei/saisei/05.html>

補助対象経費

- ・計画策定支援費用 補助率2/3 (上限200万円)
- ・伴走支援(3年間累計) 補助率2/3 (上限100万円)

※ 経営改善計画策定支援事業等の詳しい内容については、中小企業活性化協議会まで、お問い合わせください。



奈良県中小企業活性化協議会

お問い合わせ

〒631-0824 奈良市西大寺南町8番33号 奈良商工会議所3階  
Tel. 0742-52-5110 Fax. 0742-52-5333  
ホームページ <https://nara-kasseika.jp/>



高山茶筌は約500年前の室町時代、茶道と共に奈良の生駒高山で生まれました。

高山茶筌製造・茶道竹器部  
**竹茗堂左文**

経済産業大臣指定伝統的工芸品

オリジナル商品ほか、竹茗堂WEBショップで販売中

〒630-0101 生駒市高山町6439-3  
TEL 0743-78-0034  
FAX 0743-79-1851  
<http://www.chikumeido.com>

久保左文

検索

お茶をもっと身近に  
親しみやすく

「マグ・マドラー de ピクニック」  
6点セット

・抹茶・カプチーノコーヒー・  
ミルクティ・ココアなど何時でも  
何処でもタイムリーに楽しめます。  
(全て日本製)





書・真言律宗宝山寺 故 松本 実道師

# 令和6年度 生駒商工会議所青年部 スローガン 『 一 味 同 心 』

## 会長所信



寺井会長

令和6年度生駒商工会議所青年部会長を務めます 寺井 孝幸 です。どうぞよろしくお願いたします。  
 昨年度は、コロナ禍も落ち着き YEG 活動も活発になり、止まっていた時間が少しずつ動き始めてきました。そのような中、年明けには能登半島地震をはじめ羽田空港衝突事故など悲しい出来事があり、胸の痛み思いです。被災地域の日でも早い復興を願っています。  
 私たち YEG は、経営や商売に携わる者の集団です。どのような状況下でも、自企業をはじめ携わる方々の発展とその持続化を実現し、地域の経済社会へ貢献していく事は、YEG の大きな目的の一つと信じています。  
 それを実現していくには何が必要なのかと問われれば、私はあらゆる面での信頼関係が重要であると考えます。人と人が繋がって同じ目的を持つことで、どのようなことでも乗り越えていけると信じています。共に自己研鑽し地域の為に動かしむ事で、連帯の証が強くなり組織力強化にも繋がると信じています。  
 昨年度は卒業を迎えた方が沢山いました。現役の私たちは、次世代に紡いでいくため繋がりを強めることで信頼関係を構築し、自企業並びに地域経済の発展を促していくという目標を持ち、今年度も地域の祭りや研修会などで存在意義を高め、連帯をさらに強固なものにしたいと思ひ、今年度のスローガンを「一味同心」といたしました。

「一味同心」という言葉には、心をついて力を合わせる、共通の目的を持ち、心を同じくする、という意味があります。  
 生駒商工会議所青年部は、令和7年に創立40周年を迎えます。また令和8年度には、第45回全国大会が奈良県で開催されます。諸先輩方の築き上げてこられた伝統を引き継ぎながら、今年度の活動が未来の一步となるよう、これまでの想いを乗せたバトンを繋いでまいります。そして、皆で目標を共にし助け合いながら、一味同心となって邁進してまいりたいと思っています。  
 皆様のお力添えを頂きまして、共に生駒商工会議所青年部のさらなる飛躍のために全力で力を尽くしてまいります。一年間どうぞよろしくお願いたします。

## 令和6年度 定時総会

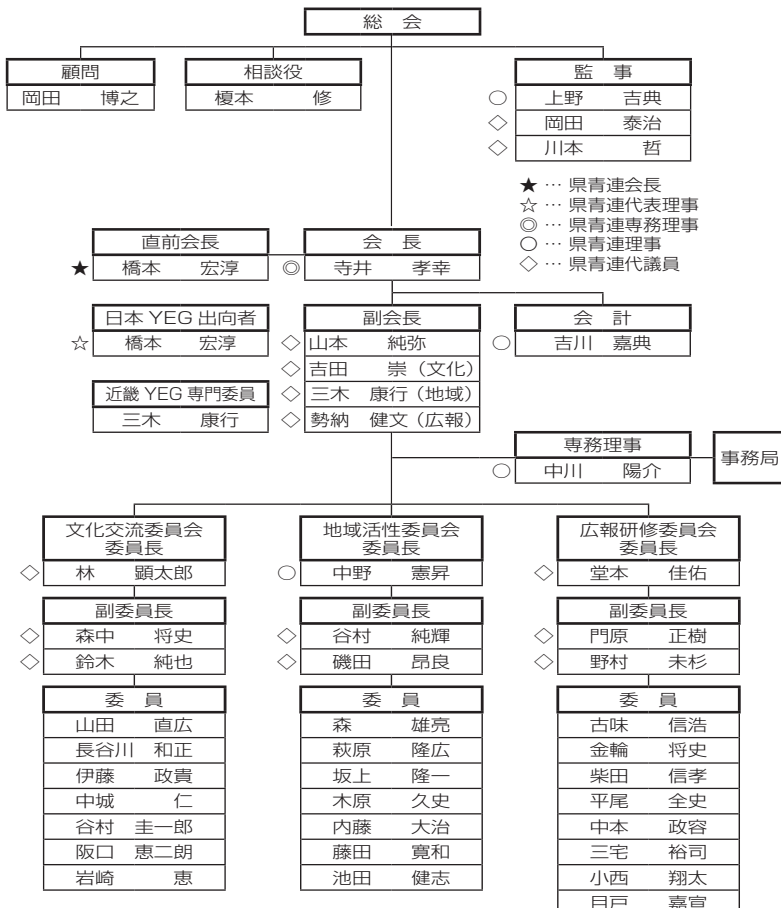

橋本直前会長より寺井会長へ会長記章の引継ぎ

## 令和6年度 生駒商工会議所青年部定時総会 開催

4月27日(土)に「令和6年度生駒商工会議所青年部定時総会」が開催されました。親会より鐵東会頭、大原専務理事にご来賓としてご出席いただき、ご祝辞を頂戴しました。橋本直前会長から寺井新会長へ新たにバトンが引き継がれ、新年度のスローガン「一味同心」が発表されると共に、令和5年度事業報告並びに収支決算及び監査報告、また令和6年度事業計画並びに収支予算が原案通り可決承認されました。本年度も精力的に活動してまいりますので、よろしくお願いたします。





～女性部だより～ 令和6年度女性部総会を開催しました

4月25日(木)、出席者18名、委任状出席21名の合計39名出席のもと、KIYOMIZU 京都東山にて、女性部総会を開催いたしました。

総会では、令和5年度事業報告・収支決算、令和6年度事業計画・収支予算がいずれも満場一致で承認されました。

総会後の懇親会では、参加された方々と歓談しながら、美味しい食事を堪能し、楽しい時間を過ごすことが出来ました。ご多忙の中、ご参加いただき誠にありがとうございました。



総会の様子



華やかに集合写真

一般健康診断を実施しました

5月9日(木) (庄田自治会館)、5月10日(金) (セラビーいこま) にて健康診断を実施し、50 事業所 260 名の方が受診されました。

事業者義務として、健康診断の結果、異常の所見があると診断された労働者については、必要な措置について聴取した医師の意見を十分勘案し、必要があると認めるときは、当該労働者の実情を考慮して、就業場所の変更、労働時間の短縮等の措置を講ずる他、適切な措置を講ずる必要があります。



生商会ゴルフ競技会 (オープン参加可)のご案内

- 日時** 7月9日(火) 8:30 **場所** 美加ノ原カンツリークラブ **当日会費** 4,000 円
- 競技代** 各自お支払い **定員** 20 名(5 組) ※先着順 **申込締切** 6月21日(金)
- 問合せ** 地域振興課 (北波) ☎ 74-3515

生商会会員以外の方でゴルフ好きの方も、お気軽にご参加ください!

**そのお悩み、ぜんぶ解決できます!**

重すぎて運べない!

引っ越しですごい量のごみ!

壊れた家電はどうしたらいいの?

とにかく急いで処分したい!

遺品の整理が進まない!

ごみの分別がよくわからない!

**おまかせください!**

不用品・大型ごみ回収  
遺品整理・生前整理  
事業系ごみ収集  
公園内清掃・草刈りなど

**見積もり無料!**

お気軽にお電話ください!  
【受付時間/AM9:00~PM4:00】

**株式会社 生駒市衛生社 0120-77-9031**

〒630-0142 生駒市北田原1548-1 TEL.0743-79-9031 <http://www.ikoma-eiseisha.com>

弊社は、安心の許可取得業者です

- 一般廃棄物収集運搬処理業(生駒市)
- 古物商
- 産業廃棄物収集運搬許可(奈良県・三重県・京都府)
- 金属くず商

大阪・関西万博協賛金にご協力ありがとうございました

2025年日本国際博覧会（大阪・関西万博）で、奈良県出身の河瀬直美プロデューサーが手がけるテーマ事業「シグネチャーパビリオン」への協賛について募集しましたところ、以下の企業・事業者等の皆さまから本所にご協力をいただきました。おかげさまで目標金額の2千万円を達成することができました。心より御礼申し上げます。

セレミューズ(株) 上武建設(株) (株)チャンピオンシップス (株)リングスター (株)ケーイーシー  
 近鉄ケーブルネットワーク(株) 高山製菓(株) 大和信用金庫 奈良信用金庫 (株)戸田精機  
 共立土地(株) 三和建設(株) 上武建設(株)(大阪) 奈良中央信用金庫 <100万円以上>

竹茗堂左文 (株)生駒市衛生社 (株)森田スプリング製作所 (株)エフシーシー (有)くろねこ  
 ミツボシ電子(株) 森高建設(株) 奈良レミコン(株) 関西メタルワーク(株) オーケーディー(株)  
 テラダ鋼業(株) (株)アイテム (株)丸松久保本店 西口会計事務所 内村興産(株) 仲野水道設備(株)  
 (株)ペーパル ワイ・イー・ワイ(株) (株)いなもり (有)ひかりファーマシー 奈良生駒高速鉄道(株)  
 上六印刷(株) (宗)往馬大社 イーグル クランプ(株) 有山農工社(株) (有)吉川翠松園 (株)生駒興産  
 太裕興産(株) (株)イコマ製菓本舗 (有)武村家具 (株)ニシムラ (社労士法人)上野事務所  
 TNKエステート (株)ワイズ (資)稲田商店 <順不同>

他、能登半島地震義援金としてご協力いただきました皆さまにも心より御礼申し上げます。



商品力 × 人財力で皆様をサポートします!

大光宣伝の交通・屋外媒体保有数は約2,000面。ブランドイメージを高める大型屋上広告から、お客様を店舗へと誘導するロードサインまで、掲出希望場所の調査、設置交渉からご提案致します。また、I級建築施工管理技士、屋外広告士等の有資格者を30名以上有し、お客様を安心サポート。さらに、外部講師を招いた社内勉強会は約30年間、200回以上続けており、社員一人ひとりがお客様のお役に立てよう、積極的に取り組んでいます。経験豊かで十分な資格やスキルを身につけたスタッフが交通・屋外広告、WEB広告、セールスプロモーションといったコミュニケーションツールに至るまで、幅広く皆様の広告のお手伝いを致します。

大光宣伝株式会社 0120-540-888 大光宣伝 検索

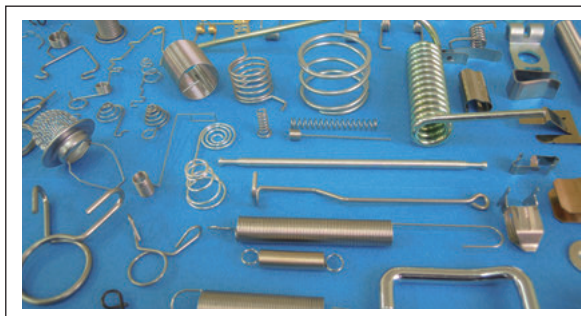

創意と誠意のバネづくり

BRINGING CREATIVITY AND INTEGRITY TO SPRING MANUFACTURING

株式会社 森田スプリング製作所

〒630-0255 奈良県生駒市山崎新町8番25号  
 TEL(0743)73-2517 FAX(0743)75-3009  
 E-mail moritasp@kcn.ne.jp  
 MST: MORITA SPRING(THAILAND)CO.,LTD.



掴む 技術で社会に変革を



イーグルクランプ株式会社







## 「新しい環境下で気を付けたいストレス」

新たな関係性を築いたり、情報を収集したりするときには、常に緊張感が伴います。緊張状態が長く続くと、弛緩（しかん）が難しくなり疲れをため込みやすくなります。心身の疲労が知らないうちにたまっていくと、ケアをすることさえも忘れがちになるので、そうならないために意識的にリフレッシュすることが大切です。心身の調子が良いときもあれば、悪いときもあります。だからこそ、無理のない働き方をしていくためにも心の健康に目を向けたいですね。

このようなことがあったら要注意です。以下、いくつ当てはまるでしょうか。

- 家を出た後に、玄関の鍵を閉めたかどうか気になり戻る
- 就寝のために横になった後に仕事のことが気になり、書類のチェックなどのために起き上がることがある
- 食べ過ぎ、飲み過ぎでもないのに、胃腸の調子が悪い
- 寝つきが悪い、何度も夜中に目覚めてしまう、眠りが浅い
- 普段は気にならない些細（ささい）なことでイライラしてしまう
- 休んでも、なかなか疲れが取れない

上記のような、普段とは違う状態が一つでも当てはまれば、ストレスがたまり始めているサインです。ストレスは、体温や血圧のように簡易に数値化することができません。よって、明確な自覚を促す手段がなく、見逃してしまいやすいので、チェック項目を参考にしてください。そして、当てはまるものがあれば、積極的にストレスケアを取り入れてください。

ストレスケアで手っ取り早いのは、食べる・飲む・眠ることかと思えます。それらを意識して取り入れることが大切です。酔っぱらうとか、お腹をいっぱいにするのではなく、好みのお酒を探したり、好きなものをおいしくいただいたりするなど、楽しむことを意識しましょう。食べ物は、手軽に買えるものでもいいですが、料理をすることは五感をフル活用する行為なので、心身のリフレッシュには効果的です。順序を考えながら手を使うことで、感覚的なものから嗅覚、味覚までを刺激するので、良い気分転換となります。今は簡単にできるミールキットなども豊富にありますので、気分と時間に合わせて取り入れると良いでしょう。体と心は連動しているので、眠る前にぬるめのお風呂に入る、軽くストレッチするなど有効です。普段の生活の中で手軽にできるケアを意識して取り入れ、ストレスがたまり過ぎないうちに解消してください。

日本メンタルアップ支援機構 代表理事  
大野 萌子



◇大野 萌子／おおの・もえこ 法政大学卒。一般社団法人日本メンタルアップ支援機構（メンタルアップマネージャ資格認定機関）代表理事、公認心理師、産業カウンセラー、2級キャリアコンサルティング技能士。企業内健康管理室カウンセラーとしての長年の現場経験を生かした、人間関係改善に必須のコミュニケーション、ストレスマネジメントなどの分野を得意とする。防衛省、文部科学省などの官公庁をはじめ、大手企業、大学、医療機関などで5万人以上を対象に講演・研修を行い、机上の空論ではない「生きたメンタルヘルス対策」を提供している。著書にシリーズ51万部超『よけいなひと言を好かれるセリフに変える言いかえ図鑑』（サンマーク出版）ほか多数。

10年20年先にも続く自信を育てる



**KECゼミナール**  
コベツ  
**KEC個別**

■KEC ゼミナール生駒教室  
TEL 0743-74-0085

■KEC 個別生駒教室  
TEL 0743-74-1778



## 中小企業のための DX事例

## 「自作システムで挑む町工場の 生産管理の最適解」

今回は株式会社タカハシの事例を紹介いたします。東京の三河島駅前の商店街の中にある従業員5人とパート・内職を合わせて約20人の町工場で、ゴムスポンジワッシャーを月産数千万個も製造しています。同社では具体的な課題として、月末に多くの時間を給与計算や請求業務など社内の処理に費やし、紙での管理では作業忘れが多発していました。注文された製品の生産計画がないため、場当たりの生産管理を行っていたのです。これらの課題を解決するためにIoTツールを自前で開発・導入して現場の状況を把握し、高度な生産管理システムを自社主導で導入しています。生産管理のシステム化について、詳しく見ていきます。

まず特徴的なのは入出力のやり方です。現場に負担がなく、間違いが起きにくいように多くの工夫がなされています。現場での入力は全てバーコードです。材料の置き棚、受注番号、手配書、作業指示、作業実績など現場に必要な情報はバーコードを読み取ることで画面に表示されます。数量変更や一部の追加情報だけは数字入力が必要なので、キーボードもあります。しかしこのキーボードは、テンキーとエンターキーだけを残し、他キーは抜いてフェルトで埋めて「エンターは1回ずつ軽く押してください」というテープを貼り、誤操作が起こりにくいものを独自開発しています。

こうしたシステム化の効果としては、給与計算が半日から20分、請求業務も半日から30分弱、月に数件あった作業忘れは0件、納品書発行は1時間から10分と、大幅に短縮、改善されました。またロット管理や各種帳票出力も自動化され、お客さまからの問い合わせにも即答できるようになりました。何より、現場を可視化しデータによる評価基準を設けた結果、誰もが自信を持って仕事に取り組みめるようになったことが最大の成果といえます。

進め方も特徴的で、まず社長自身が工程管理システムを自作し、現場が「やりたいこと」「楽しみたいこと」を明確にしました。その後親族と一緒に、データ構造を整理しシステム化する業務範囲を拡張していきました。その取り組みを1年半続けた結果、管理データ体系やマスタ構成などが明確になったので外注しました。システム運用後、さまざまなデータ分析ができるようになったのです。システム上のデータだけでなく、議事録や変更履歴、業務上のイベントなど定性データを融合することで、現場で起きていることを解像度高く把握できて、具体的に効果的な打ち手を講じられるようになりました。

(この事例は筆者取材時のものであり、現在では異なる場合があります)

ウイングアーク1st株式会社 データのじかん主筆  
大川 真史



◇大川 真史 / おおかわ・まさし ウイングアーク1stデータのじかん主筆。IT企業を経て三菱総合研究所に12年間在籍し、2018年から現職。専門はデジタル化による産業構造転換、中小企業のデジタル化。オウンドメディア『データのじかん』での調査研究・情報発信が主な業務。社外活動として、東京商工会議所ものづくり人材育成専門家WG座長、エッジプラットフォームコンソーシアム理事、特許庁I-OPEN専門家、ロボット革命・産業IoTイニシアティブ協議会中堅中小AG副主査、サービス創新研究所副所長など。i. lab、リアクタージャパン、Garage Sumida研究所、Factory Art Museum TOYAMA、ハタケホットケなどを兼務。各地商工会議所・自治体での講演、新聞・雑誌の寄稿多数。近著『アイデアをカタチにする!M5Stack入門&実践ガイド』。

チャンピオンシップスM&Pセンターは

## デジタルマーケティング&PRデザインを通して 生産性向上のご提案を行っています



Digital Marketing & PR Design  
関西クリエイティブ株式会社  
[ChampionShipsグループ]

生駒市元町1丁目6番12号 生駒セイセイビル5階  
TEL.0743-75-2725  
<https://www.championships.co.jp>  
desk@championships.co.jp



# サイバーニュース

奈良県警察本部  
サイバー犯罪対策課  
0742-23-0110

## クレジットカードの不正利用額が過去最多！

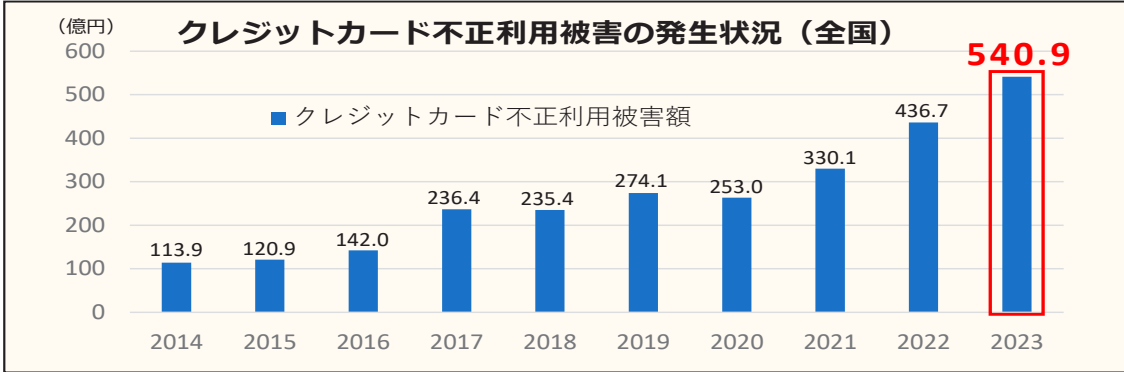

クレジットカードの不正利用被害額は年々増加しており、2023年中の被害額は過去最多の約541億円となっています。

【参考】一般社団法人日本クレジット協会 クレジットカード不正利用被害の発生状況  
[https://www.j-credit.or.jp/information/statistics/download/toukei\\_03\\_g.pdf](https://www.j-credit.or.jp/information/statistics/download/toukei_03_g.pdf)



クレジットカードの不正利用に関する主な手口と対策について紹介します！

### ①クレジットカードの紛失・盗難

クレジットカードの入った財布等の紛失や盗難により不正利用される場合があります。

- 対策ポイント
- 紛失・盗難に気付いた時点で、ただちにカード会社へ連絡する！
  - カード情報が印字されていないナンバーレスのクレジットカードを使用する！



### ②フィッシングメール（なりすましメール）

実在する企業などを装った電子メールやSMSを送信し、偽サイト（フィッシングサイト）へ誘導してクレジットカードなどの個人情報などを不正入手する手口です。

- 対策ポイント
- SMSやメールに記載されたURLは安易にクリックしない！
  - 公式サイト・公式アプリからログインする！

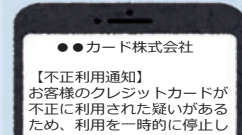

### ③偽ショッピングサイト、詐欺サイト

詐欺目的で開設したショッピングサイトにインターネット利用者を誘導し、購入した商品を発送しない手口です。クレジットカード情報を入力してしまうと、不正利用されてしまいます。

- 対策ポイント
- 極端な値引きや「今だけ」「残り〇個」等の甘い言葉には要注意！
  - サイトの安全性を確認するチェックサイトを活用する！



【SAGICHECK】

サイバーセキュリティ対策に関する情報を掲載しています。是非ご覧ください。



奈良県警察  
Nara Prefectural Police



### 問題

(ルール)

- リストから漢字を選び、空いたマスに埋めてクロスワードを完成させましょう。
- ひとつの文字は1回しか使えません。
- 最後に、A～Cのマスに入る漢字でできる三字熟語を教えてください。

B		大		羅
			C	板
気			謝	桂
	雨			脱
演		井		A
	台	裏		能

無	甲	戸	天	風
邪	月	皮	機	限
舞	半	水		

答：

解答は裏表紙に掲載

6月 5 (水)	市議会開会 芒種 環境の日	21 (金)	夏至
6 (木)	研修新入・若手社員研修 リニア監査 奈商連監査・幹事会 太鼓子ども太鼓説明会 市議会再開 ☆ ゴルフ日本ツアー選手権 サッカーW杯2次予選	22 (土)	陸上日本選手権混成競技
7 (金)	太鼓役員会 市議会再開	23 (日)	検定第231回珠算検定 通常国会会期末 沖縄慰霊の日 競馬宝塚記念 オリンピックデー 男女共同参画週間（～29）
8 (土)		24 (月)	
9 (日)	検定第167回簿記検定試験	25 (火)	検定第167回簿記検定合格発表（2・3級） 奈商連役員会 市どんどごまつり実行委員会専門委員会 市議会再開
10 (月)	会議どんどごまつり生駒駅前実行委員会 会議NTTユーザ協会総会 YEG役員会 市議会再開 時の記念日 入梅 野球全日本選手権（～16）	26 (水)	会議発明協会総会 国連憲章調印記念日
11 (火)	奈商連全国大会実行委員会 サッカーW杯アジア2次予選	27 (木)	市市民憲章実践推進協議会役員会 陸上日本選手権（～30）
12 (水)	会議総務運営委員会	28 (金)	会議議員総会 市健康増進健康部会 会議市民パワー（株）株主総会 奈商連全国大会開催候補地現地視察開会式 貿易記念日
13 (木)	相談サポートデスク 市議会経済建設委員会・予算委員会 ゴルフ全米オープン（～16） G7首脳会議（イタリア）（～15）	29 (土)	
14 (金)	女性部役員会 奈商連総会 会議食品衛生協会総会 社協評議員会 市議会厚生文教委員会・予算委員会 サッカー欧州選手権（～7/14）	30 (日)	
15 (土)		7月 1 (月)	国民安全の日 全国安全週間（～7） 半夏生 テニスウィンブルドン選手権（～14）
16 (日)	父の日	2 (火)	
17 (月)	いこまビジネス交流会 市議会総務市民委員会・予算委員会	3 (水)	関商連総会 新紙幣発行
18 (火)	会議県火災共済協総会 奈商連全国大会実行委員会	4 (木)	相談サポートデスク ゴルフ日本プロ選手権（～7）
19 (水)	セミナー店舗診断コンサルティング セミナー事業承継シンポジウム	5 (金)	市人権教育推進協議会総会 市都市計画審議会
20 (木)	相談サポートデスク 市シルバー人材センター総会 ゴルフ全米女子プロ選手権（～23） サッカー南米選手権（～7/14）	6 (土)	小暑 奈良県地震防災週間（～14）

※ 検定（検定試験）、奈商連（奈良県商工会議所青年部連合会）、太鼓（生駒山麓太鼓保存会）、関商連（関西商工会議所連合会）、市（生駒市）、市議会（生駒市議会）、リニア（リニア中央新幹線建設奈良経済団体協議会）、YEG（生駒商工会議所青年部）、社協（生駒市社会福祉協議会）

### ここをチェック ✓

- 全国安全週間の準備**  
6月は7月初めの全国安全週間の準備月間。職場の安全について見直しを図る。
- 夏季休暇の準備**  
7月～8月に夏季休暇を実施する場合は、業務調整や取引先等への連絡をする。
- 中元商戦等のためのパート・アルバイトの補充**  
中元・夏物セールでパート・アルバイトが必要な場合には早めの確保に努める。
- 暑中見舞い・中元の発送準備**  
印刷された暑中見舞状を各部署に配布するとともに、宛名書きを依頼する。中元は、前年や歳暮の実績等と照らし合わせて、宛先の変更や、必要金額・件数の見積もりを行う。
- 求人説明会への出席と求人票の提出**  
各地の職安で開かれる来春高校卒業予定者の求人説明会に出席し、求人票を提出する。
- 健康保険・厚生年金保険の被保険者報酬月額変更届の提出要否のチェック**  
4月に昇給を実施した企業では、6月の給料を支払った時点で健康保険・厚生年金保険の「被保険者報酬月額変更届」の提出要否をチェックし、必要であれば7月中に所轄の年金事務所（または健保組合）に提出する。
- 賞与からの健康保険・厚生年金保険の保険料の徴収**  
賞与を支給した場合は、健康保険・厚生年金保険の保険料を徴収する。（一般の保険料とともに翌月末日までに納付）
- 健康保険・厚生年金保険の報酬月額算定基礎届の作成準備**  
給与計算後、7月10日までに提出すべき健康保険・厚生年金保険の「被保険者報酬月額算定基礎届」の作成準備にとりかかる。

### ■ 融資情報

- **マル経融資制度**  
経営改善をバックアップ。無担保・無保証人・低利で融資する制度です。
- **マル経融資を受けるには**  
会議所加入後、経営指導員による経営指導を受けていること、所得税他の税金を完納していることなどの条件を満たしていることが必要です。
- **金融利率**（無担保・無保証人）  
令和6年5月15日現在（年利%・単位:円）

制 度	利率	貸付枠
マル経融資	1.35%	2000万

奈良の観光情報まとめサイト

# NARABURA

HP NARABURA

奈良の観光に役立つ  
情報を広く発信！



X (旧 Twitter)



共同精版印刷株式会社 奈良ぶら事業部 TEL. 0742-33-1221

奈良ぶら

検索



# 生駒交通株式会社 <http://www.ikomakotsu.com>

◆タクシー事業部◆ GPSデジタル無線配車顧客管理システム導入  
親切・安全・迅速・確実を基本に、皆様のご要望にお答え致します。

☎0743-73-3131 0120-45-3131

◆貸切バス事業部◆ 大型・中型・小型・マイクロバス・ジャンボタクシーの貸切  
観光企業・学校等の契約輸送など  
トイレ・通信カラオケ付サロンカーはもとより、送迎用マイクロバス、  
少人数に便利なジャンボタクシー等、ニーズに幅広く対応致します。





☎0743-73-1313 0120-45-1323

◆旅行事業部◆ **it's (生駒交通トラベルサービス)**  
(社)全国旅行業協会会員 奈良県知事登録旅行業2-96号  
海外・国内旅行(個人・団体旅行)海外格安航空券・貸切バス等の手配もお気軽にお電話下さい!

☎0743-73-3232

## ご家庭の不用品回収は 関西メタルワークにお任せください。

生駒市内で、ご家庭の不用品(一般廃棄物)の収集運搬、処分業の業務を行なっています。  
※生駒市一般廃棄物収集運搬業・処分業許可取得

家具類	家電類	趣味用品類	日用品類	お見積もり <b>無料</b> まずはお電話ください
 タンス・ベッド テーブルなど	 電子レンジ・ 扇風機 マッサージ機など	 エレクトーン ランニング マシンなど	 脚立 物干しざおなど	

まずはお気軽に ☎TEL (0743) 77-6045  
お電話ください

**関西メタルワーク株式会社**  
〒630-0226 生駒市小平尾町 1491-1 FAX (0743) 77-6886 関西メタルワーク 検索

県内4会館・貴社施設・寺院・提携ホテルでの施行も承ります

## まごころ葬儀 CEREMUSE セレミューズの社葬

社葬・合同葬・お別れ会

家族葬に必要なモノはすべてそろった新プランも登場です

### 定額制家族葬

セレクト **セレホ** ホーダイ **75~**

御社とご家族にぴったりのプランをご用意します

毎月 第2木曜は **相続相談の日** 13:00~16:00  
毎月 第1・3土曜は **事前相談の日** 9:00~17:00

セレミューズ株式会社 ☎0120-421-444  
生駒市元町1-6-12 生駒セイセイビル6F

## KCNでスマホ始めませんか?



# ケーモバ

KCN Mobile Service

KCNお客様センター  
0120-333-990  
9:00~21:00(日・祝は17:30まで)

地球にやさしく 未来につながる土造り



**KAMITAKE**  
上武建設株式会社

630-0121 奈良県生駒市北大和4-21-2 TEL0743-78-7191 上武建設 検索

心が感じる おいしさは 見えるのです

## 倉 高山製菓株式会社

〒630-0101 奈良県生駒市高山町6785  
フリーダイヤル:0120-6666-11  
FAX:0570-068-068  
HP:http://www.takayamaseika.co.jp  
mail:info@takayamaseika.co.jp

日・祝・お盆・年末年始はお休み



@TAKAYAMASEIKA

## 漢字詰めWORD

無	限	大		甲	羅
邪		半	月	板	
気	風		謝		桂
	雨	天		脱	皮
演		井	戸	水	
舞	台	裏		機	能

答：水無月

## 各種相談事業のお知らせ 要予約

**事業承継相談**

相談日 随時制のためご予約ください。  
申込・問合せ 奈良県事業承継・引継ぎ支援センター  
☎ 0742-53-5888  
✉ n-hikitsugi@gaea.ocn.ne.jp

**社会保険労務士相談**

相談日 7月10日(水)14時~17時(申込順3件まで)

**法律・税務相談**

随時受付中。申込みは相談希望日の1週間前までにご予約ください。  
※その他、経営・労務などあらゆる事業のお悩みに専門家がお答えします。(要予約)

申込・問合せ 経営支援課 ☎ 74 - 3515